Nieuwsbrief Schaakacademie Apeldoorn 133 – 14 juni 2020

De nieuwsbrief bevat berichten over Schaakacademie Apeldoorn en divers schaaknieuws.
Redactie: Karel van Delft. Nieuwsbrieven staan op www.schaakacademieapeldoorn.nl.
Mail karel@kvdc.nl voor contact, nieuwstips alsook aan- en afmelden voor de nieuwsbrief.

FM Sjef Rijnaarts scoorde 24,5-25 in de MuConsult simultaan.

Inhoud

- Nieuwsbrief Schaakacademie Apeldoorn 133
- Les- en trainingsaanbod Schaakacademie Apeldoorn
- Weekschema online toernooien
- Online: Vijfde MSA jeugdtraining Italiaans met IM Nico Zwirs
- Voor de hele wereld Arena
- Schaakweek Zomerschool 2020
- Apeldoorn Invitational
- Schaakacademie Apeldoorn Blitz Koningsgambiet, volgende keer Wolgagambiet
- Kennemer Combinatie wint Voorheen GC zondag Teamcompetitie, Apeldoorn vijfde
- Jeugd battles afgelopen week
- Verslag simultaan FM Sjef Rijnaarts, komende keer GM Roeland Pruijssers
- Lichess en Zoom tips: Samen analyseren via Studie en onderwijsgids Zoom
- Voortijdig slot van Veluws College Schoolschaak Competitie 2019-2020
- Schaaklessen op scholen: Wat is er mogelijk?
- Internationale training met Evan, Hidde en Karel
- Mastering Positional Sacrifices interessant lesboek
- Schoolschaaklessen Schaakacademie Apeldoorn online: Een schaakboek van je opa
- Schaakschool Het Bolwerk online: Helpen bij autisme, Tutor, Chessmatec, simultaan
- Online schaakles senioren: Dominantie over witte velden
- Verhaal schaken en autisme ook in Italiaans en Deens op site
- Quote IM Leon Pliester: Soms moet je spelen als Karel Appel, soms als Rembrandt
- Divers nieuws
- Training
- Kalender en sites

Nieuwsbrief Schaakacademie Apeldoorn 133

Deze gratis nieuwsbrief bevat berichten over Schaakacademie Apeldoorn, Apeldoorns schaaknieuws en divers schaaknieuws. Nieuws van buiten Apeldoorn betreft vooral schaakeducatieve en psychologische onderwerpen.
De nieuwsbrieven staan op www.schaakacademieapeldoorn.nl. Daar staat ook een bestand met inhoudsopgaven.
Wie zich aanmeldt als abonnee (via karel@kvdc.nl) krijgt mails met een link naar de meest recente nieuwsbrief.
Diverse lezers leverden een bijdrage aan deze nieuwsbrief. Tips en bijdragen zijn welkom.
Er zijn nu 439 e-mail abonnees en enkele duizenden contacten via social media. Een link staat in de Facebook groep Schaakpsychologie (505 leden) en op de FB pagina van Schaakacademie Apeldoorn.
Ook delen clubs (Schaakstad Apeldoorn) en schakers de link naar de nieuwsbrieven op hun site en via social media.

Les- en trainingsaanbod Schaakacademie Apeldoorn **Deels uitgesteld, deels nu online**

Schaakschool Het Bolwerk
Voor jeugd. Elke woensdagmiddag (behalve vakanties). Zie www.schaakacademieapeldoorn.nl/schaakschool-apeldoorn

Lessen onder schooltijd op scholen
Info: www.schaakacademieapeldoorn.nl/schaaklessen-op-scholen
Op diverse basisscholen is schaken een schoolvak. Karel van Delft geeft schaaklessen aan alle leerlingen vanaf groep 3 op Montessori Pallas Athene in Amersfoort. Op De Lettertuin in Ede geeft hij les aan klassen hoogbegaafde leerlingen.

Naschoolse schaaklessen op basisscholen
Schaakleraar Karel van Delft geeft op Apeldoornse basisscholen na schooltijd cursussen van vijftien uur per half jaar.
De cursus kost 75 euro per leerling. Deelnemers krijgen het boekje 'Ik leer schaken' en app Chessmatec.
Info: www.schaakacademieapeldoorn.nl/schaaklessen-op-scholen.
Basisschool Hertog van Gelreschool maandagmiddag 14 uur
Basisschool Het Woudhuis maandagmiddag 15.30 uur
Basisschool Berg en Bos school maandagmiddag 17 uur
Basisschool Sint Victor school maandagavond 18.30 uur
Basisschool De Ontdekking woensdagmiddag 12.15 uur
Basisschool De Zevensprong donderdagmiddag 14 uur
Basisschool De Bouwhof + De Touwladder donderdagmiddag (locatie De Bouwhof) 16.30 uur
Basisschool De Eendracht vrijdagmiddag 15.15 uur vanaf 6 maart 2020

Cursussen senioren in Het Bolwerk
Lessen van 10.15-11.45 uur voor gevorderden. Locatie is Het Bolwerk, Ravelijn 55. De wekelijkse lessen duren anderhalf uur, waarvan een half uur partijen spelen. Op 4 maart start een serie van acht lessen voor beginners van 9.15-10.45 uur.
De cursussen kosten per semester (14 lesweken) 75 euro, inclusief koffie, het boekje 'Ik leer schaken' en app Chessmatec.
Info: www.schaakacademieapeldoorn.nl/seniorenschaak.

Masterclasses: Info www.schaakacademieapeldoorn.nl/masterclasses

Talenttraining: Info www.schaakacademieapeldoorn.nl/talenttraining Training individueel en groepjes, MSA-trainingen.

Schaaklessen voor mensen (volwassenen en jeugd) met autisme Info: www.schaken-en-autisme.nl

Privétrainingen Info: www.schaakacademieapeldoorn.nl/persoonlijke-training Voor volwassen en jeugd, ook duo's.

Workshops en lezingen uitgesteld 't Paardje Made 'schaken en strategisch denken' en De Zeven Pionnen Epe.

Online compacte individuele cursus schaakpsychologie
De cursus bestaat uit totaal twee uur Skype-, telefoon- en/of emailcontact met psycholoog drs. Karel van Delft. In de training komen eigen vragen en vragen n.a.v. documentatie aan de orde. Documentatie omvat e-book 'Schaaktalent ontwikkelen', 18 modulen training 'Schaaktalent' (565 sheets) en een analysevragenlijst.
Info: www.schaakacademieapeldoorn.nl/online-training-schaakpsychologie

Boeken schaakpsychologie, lezingen en workshops
Previews boeken: www.schaaktalent.nl en www.chesstalent.com
Lezingen en workshops: www.schaakacademieapeldoorn.nl/lezingen-en-workshops

	Tijd	Event	Speeltempo	Link	Doelgroep
Maandag 15 juni	18.45-20.05 uur	Apeldoornse Crazyhouse Arena	5+3	lichess.org/tournament/16FiZTdA	Alle Apeldoorners
	20.00-23.00 uur	Schaakstad Online Competitie	30+5		Schaakstad leden
Woensdag 17 juni	18.30-19.50 uur	Worldwide U11 Group B Team Battle	10+3	lichess.org/tournament/ryCklMta	Apeldoornse jeugd t/m 11 jaar
	19.00-19.45 uur	eFXO Partijanalyse door IM Thomas Beerdsen			Zie www.schaakstad-apeldoorn.nl/blog
	20.00-23.00 uur	Schaakstad Online Competitie	30+5		Schaakstad leden
Donderdag 18 juni	19.00-21.00 uur	MuConsult Simultaan door GM Roeland Pruijssers	30+30	lichess.org/simul	Alle Apeldoorners
Vrijdag 19 juni	19.00-20.30 uur	Schaakacademie Apeldoorn Blitz Arena: Wolgagambiet	5+0	lichess.org/tournament/qMOZguo9	Nieuwsbrief lezers
	19.15-20.00 uur	Schaakstad Jeugd Interne Competitie	20+0		Schaakstad Apeldoorn jeugdleden stap 1-3
	20.00-21.15 uur	Schaakstad Jeugd Interne Competitie	35+0		Schaakstad Apeldoorn jeugdleden stap 4-6
Zaterdag 20 juni	17.00-19.00 Uur	Worldwide Junior D Team Battle	10+2	lichess.org/tournament/FrTxwG3D	Apeldoornse jeugd t/m 16 jaar
	14.00-15.30	Voor de hele wereld Arena	5+ 0	lichess.org/tournament/oi7mTFcM	Voor de hele wereld
Zondag 21 juni	20.00-22.00 uur	GC Teambattle	3+2	Lichess.org/team/schaakstad-apeldoorn	Alle Apeldoorners

Weekschema online toernooien

Schoolschaken Apeldoorn, Schaakstad Apeldoorn, Schaakacademie Apeldoorn en Stichting Schaakweek maken samen een weekschema met activiteiten.
Dit is het laatste weekschema. Het is de afsluiting van Schaakweek 2020.
Wachtwoorden zijn verkrijgbaar bij diverse organisatoren.
Het schema staat ook op www.schaakweek.nl.
Op https://schaakweek.nl/schaakweek-2020 staan links naar alle eerdere toernooien.

Deze nieuwsbrief blijft in de zomer verschijnen, voorlopig nog wekelijks. Kinderen en volwassenen die online simultaans of toernooien organiseren, kunnen dat aankondigen via deze nieuwsbrief.

Deelnemers vierde MSA-training.

Uitgangsstelling Italiaans.

Online: Vijfde MSA jeugdtraining Italiaans met IM Nico Zwirs

De vijfde MSA jeugdtraining is zondag 21 juni. Het thema is Italiaans.
MSA staat voor matches, simultaan en analyse.
De training is online. Van 12.30 – 17.00 uur. Met korte pauzes.
Trainer is IM Nico Zwirs. Mail nico@zwirs.net of Whatsapp: 06-12081142.

Aanmelden kan bij coördinator Karel van Delft. Mail karel@kvdc.nl of Whatsapp: 06-22226928.
Site: www.schaakacademieapeldoorn.nl/talenttraining

Er is ruimte voor circa tien deelnemers. Prijs 25 euro per deelnemer.
Je hebt een Lichess.org account nodig (zie www.schaakstad-apeldoorn.nl/blog/account-aanmaken).
Je hebt een Zoom account nodig (gratis, download via www.zoom.us/download).

Programma:
= van 12.30 - 13 uur inloop (technische problemen tackelen en kennismaking met Nico en groep)
= 13 - 17 uur inleiding, partijen spelen, analyse en simultaan
Na afloop krijgen deelnemers digitaal documentatie (links naar sites, pgn voorbeeldpartijen en tekst).
Voorafgaand aan de training krijgen deelnemers een email met praktische informatie.

Trainer IM Nico Zwirs is al zijn hele leven fan van het Italiaans. Zijn grootste succes met deze opening was afgelopen winter, toen hij een grootmeester in 16 (!) zetten wist te verslaan. Die partij staat in een online gameviewer: http://view.chessbase.com/cbreader/2020/5/20/Game1808020.html

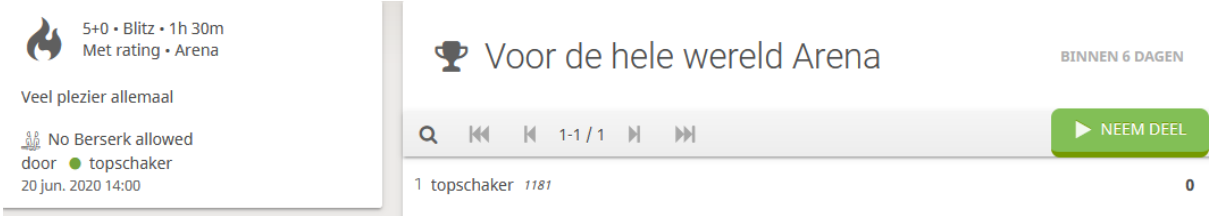

Hidde zet toernooi op Lichess.

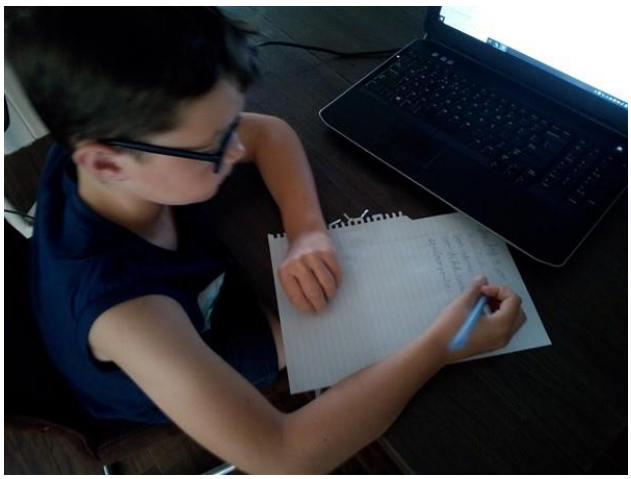

Hidde maakt draaiboek voor zijn toernooi.

Voor de hele wereld Arena

Iedereen mag meedoen aan de 'Voor de hele wereld Arena' op zaterdag 20 juni.
Het is het eerste toernooi dat Hidde Weller (8) organiseert. Op Lichess heet hij 'topschaker'.
Van 14.00 – 15.30 uur kun je partijen spelen van vijf minuten bedenktijd per persoon.
Er is geen wachwoord. De link naar het toernooi is https://lichess.org/tournament/oi7mTFcM
Hidde heeft zelf bedacht dat hij een toernooi wil organiseren. Hij heeft opa Karel gevraagd te helpen bij het invullen van het formulier op Lichess.org.

Schaakweek Zomerschool 2020
Stichting Schaakweek organiseert deze zomer vier weken lang Schaakweek Zomerschool voor schaakjeugd op diverse niveaus. Alles volledig online, met behulp van Zoom, Lichess en Youtube/Twitch. Trainers zijn IM Merijn van Delft en IM Nico Zwirs. Je kunt je inschrijven per week. Meer informatie: https://schaakweek.nl/zomerschool

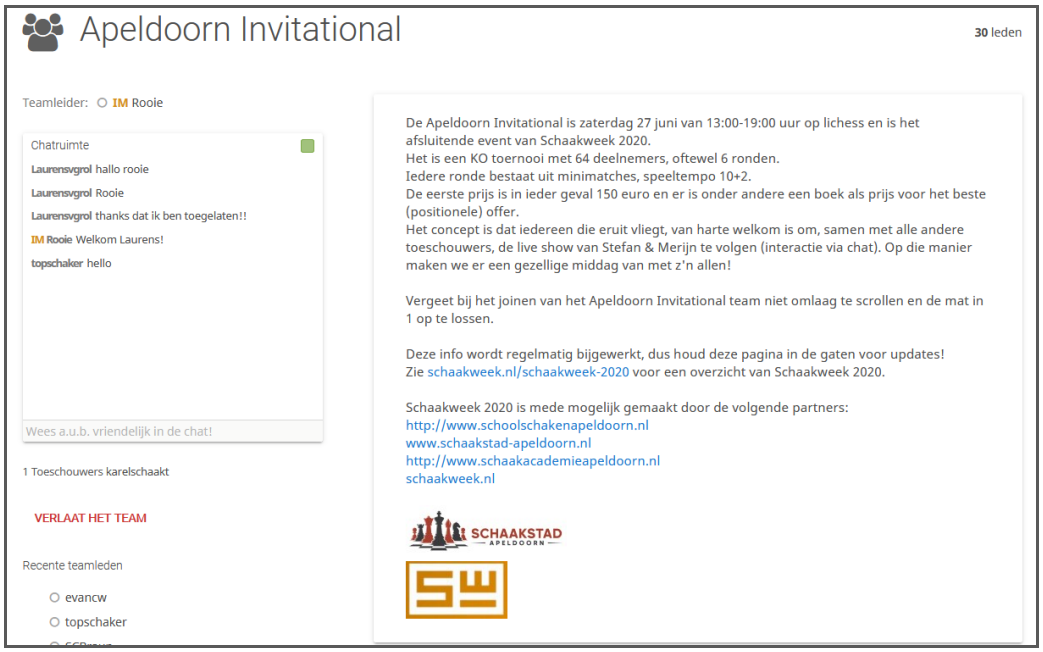

Apeldoorn Invitational
Een KO toernooi op 27 juni met 64 deelnemers, waaronder diverse GM's, IM's en jeugdtalenten. De 64 deelnemers staan op de openbare teampage. Publiek kan het toernooi via Lichess volgen. En via beeld-uitzending. Met continu commentaar van IM Stefan Kuipers en IM Merijn van Delft. Meer info: https://lichess.org/team/apeldoorn-invitational en https://schaakweek.nl.

Schaakacademie Apeldoorn Blitz Arena

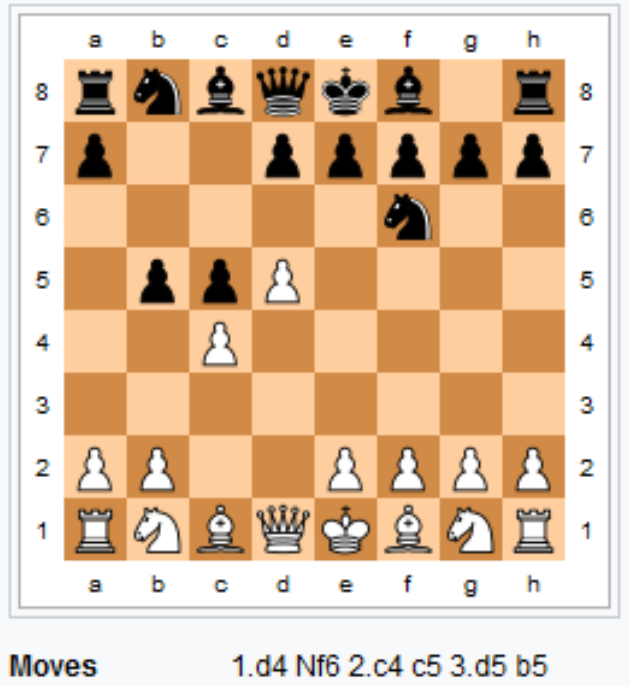

Schaakacademie Apeldoorn Blitz Koningsgambiet, volgende keer Wolgagambiet
Hier boven staat het podium van 12 juni: https://lichess.org/tournament/qWlMQcnd

Volgende Schaakacademie Apeldoorn Blitz Arena is vrijdag 19 juni 2020 van 19-20.30 uur.
We spelen dan met het Wolgagambiet. Dat heet ook wel Benko gambiet. Zwart offert een pion, maar krijgt daarvoor in ruil een stevige stelling, druk op de damevleugel en een sterkte c-pion.
Elke week is er een andere opening. De partijen beginnen automatisch met die opening.
Op internet staat veel informatie over openingen. Kijk ook bij Wikipedia. Het is leerzaam om openingsvalletjes te bestuderen. In het Engels heten valletjes 'traps'.
Link: https://lichess.org/tournament/qMOZguo9
Wachtwoord: academie
Bedenktijd vijf minuten per partij per speler. Je kunt later binnenkomen, pauzeren, eerder stoppen.
Wolgagambiet of Benko gambiet: https://en.wikipedia.org/wiki/Benko_Gambit

Voorheen GC zondag Teamcompetitie

1	Kennemer Combinatie	Yottabyte97 61 + 46 + 33 + 29 + 27 + 26 + 24 + 23 + 23 + 23	315
2	Amsterdam Berserkers	FM Bvmcheckking 45 + 39 + 38 + 33 + 28 + 27 + 25 + 25 + 23 + 16	299
3	SV Paul Keres	GM Federtiu 49 + 36 + 36 + 30 + 28 + 24 + 23 + 22 + 22 + 22	292
4	HMC Den Bosch	IM IamNostromo 42 + 39 + 33 + 27 + 25 + 25 + 25 + 23 + 23 + 18	280
5	Schaakstad Apeldoorn	IM Rooie 45 + 40 + 34 + 28 + 25 + 24 + 24 + 20 + 18 + 17	275
6	HWP Sas van Gent	IM Papagayo 41 + 39 + 34 + 27 + 26 + 26 + 21 + 21 + 20 + 19	274
7	VAS 1822	makkelijkscoren 40 + 28 + 27 + 27 + 24 + 24 + 23 + 22 + 22 + 21	258
8	LSG	Pompie1973 38 + 32 + 26 + 25 + 24 + 24 + 22 + 22 + 21 + 20	254
9	SISSA	FM is_er_nog_hoop 48 + 34 + 28 + 27 + 24 + 23 + 23 + 21 + 4 + 3	235
10	SG KiNG	IM CiuMark 34 + 24 + 24 + 22 + 20 + 19 + 18 + 18 + 17 + 17	213

1-10 / 151

Schaakstad Apeldoorn

Players	19
Gemiddelde rating	2051
Average performance	2020
Average score	19

Team page

1	IM Rooie 2496	45
2	IM FirstKnight 2572	40
3	IM TricksOnlyNL 2420	34
4	MorphicResonance 2280	28
5	FM KillerCow 2424	25
6	pannekoekenbakker 2287	24
7	DeltaBravoChess 2255	24
8	MrTata 2219	20
9	luxaflex 2098	18
10	IM xamax2000 2497	17
11	KleineBoel 2222	16
12	karelschaakt 1781	5
13	Koekebakker 2365	3
14	piafini 1617	2
15	ThijnvanK 1457	2

Kennemer Combinatie wint Voorheen GC zondag Teamcompetitie, Apeldoorn vijfde
Het team Schaakstad Apeldoorn werd 14 juni vijfde in de hoogste klasse van de Voorheen GC zondag Teamcompetitie. Daarin doen de sterkste spelers van Nederland mee. Het is de Meesterklasse van het online schaken. Topscorers van Apeldoorn waren IM Merijn van Delft (Rooie, tpr 2621) en IM Nico Zwirs (FirstKnight, tpr 2649). De scores van de hoogste tien spelers per team worden bij elkaar opgeteld voor de eindscore. Via de spelersnamen zijn partijen te vinden.
Link naar het toernooi: https://lichess.org/tournament/iZB0f6dg

De links naar de battles staan elke week op de site van Groninger Combinatie
https://www.groningercombinatie.nl/gc-zondag-teambattles

Schaakstad Apeldoorn 3-check Arena

robertvandecraats

Prestatie	1546
Gespeelde partijen	26
Win percentage	65%
Berserk-percentage	0%

kaasplankjuh

Prestatie	1684
Gespeelde partijen	19
Win percentage	79%
Berserk-percentage	0%

Laurensvgrol

Prestatie	1552
Gespeelde partijen	23
Win percentage	65%
Berserk-percentage	0%

11-15 / 15

8 juni Three-check toernooi: https://lichess.org/tournament/Bisoed2l

EmilieServaas
04:34

Drie keer schaak geven is gewonnen

Worldwide U11 Group B Teamcompetitie

1	Derzhava Chess Club	Nikulin_D 17 + 16 + 14 + 13 + 12 + 12 + 11 + 11	106
2	ΕΣ ΘΕΣΣΑΛΟΝΙΚΗΣ - ΕΣ ΚΑΛΑΜΑΡΙΑΣ	Kazakos2015 17 + 14 + 13 + 12 + 12 + 11 + 11 + 10	100
3	Sakarya Analiz Satranç Kulubü	ZDUC54 16 + 15 + 13 + 12 + 11 + 10 + 10 + 8	95
4	Chess Chile escolar U 11	enzo2008 14 + 12 + 12 + 11 + 10 + 10 + 9 + 8	86
5	ESCUELA MUNICIPAL DE AJEDREZ ESTEPONA	Iagolopez 12 + 11 + 11 + 10 + 10 + 10 + 10 + 9	83
6	Schaakstad Apeldoorn	cave_cat12 13 + 12 + 10 + 10 + 10 + 8 + 7 + 7	77
7	Sport School #5 Zelenodolsk	Zarinochka 14 + 12 + 12 + 10 + 8 + 6 + 0 + 0	62
8	Alfieri del Garda - chess Academy	ManuBendi08 14 + 12 + 12 + 10 + 8 + 5 + 0 + 0	61
9	Strategy_club_2009	LyashenkoRoman 16 + 15 + 12 + 11 + 0 + 0 + 0 + 0	54
10	Ajedrez Blanco y Negro	victorescobar_DSM 15 + 12 + 8 + 6 + 4 + 2 + 0 + 0	47

1-10 / 130

Schaakstad Apeldoorn

Players	23
Gemiddelde rating	1384
Average performance	1106
Average score	6
Team page	

1	cave_cat12 1745	13
2	jaydenalmelosv 1713	12
3	Laurensvgrol 1606	10
4	baspeters 1514	10
5	boazkom 1316	10
6	TomSamuel 1378	8
7	klmpeters 1528	7
8	WillemHeiner 1236	7
9	XD_Liuba_CX 1304	4
10	Amy_Schaken 1437	4
11	DZDonato 1377	4
12	DZTiziano 1205	4
13	ChessVigo 1452	2
14	Diemeisje 1184	2
15	Christo2014 1090	2
16	Rosalie_Veldhuis 1311	1
17	IM TricksOnlyNL 1987	0
18	Jimmywu 1495	0
19	Reecepolitiek 1424	0

10 juni Worldwide U1 Group B https://lichess.org/tournament/gVDVcHFd

Jeugd battles afgelopen week

Afgelopen week waren er weer jeugd battles tegen tegenstanders uit de hele wereld.
Hierboven staan enkele ranglijsten.
Via team namen kom je op team pages. Daar kun je zien waar de teams vandaan komen.
Op de blog-pagina van www.schaakweek.nl zijn alle toernooien met links terug te vinden.
In het weekschema staan nieuwe toernooien aangekondigd.

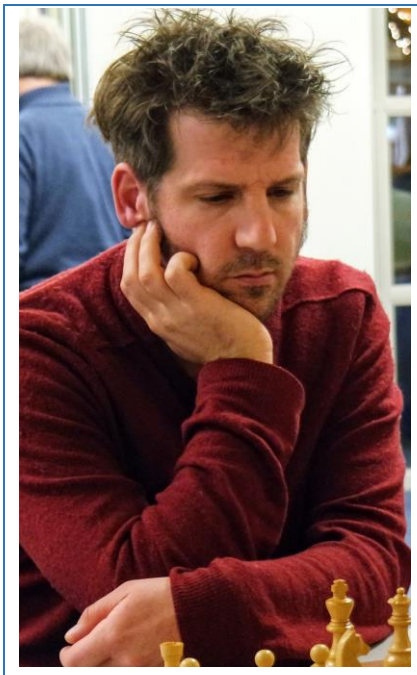

IM Stefan Kuipers presenteert de simultaangevers op de site van Schaakstad Apeldoorn: https://www.schaakstad-apeldoorn.nl.

Sjef Rijnaarts woont in Almere, maar schaakt al zijn gehele leven voor Apeldoorn. Met twee meesternormen op zak, zit hij niet ver van de IM-titel af. Als vader van twee heeft hij helaas wat minder tijd voor het schaken, maar speelt wel altijd met het eerste team mee in de competitie. Bij de jeugd een veelwinnaar, maar ook later schoot hij nog wel eens uit zijn slof. Een paar jaar geleden werd hij namelijk (gedeeld) Nederlands Kampioen Fischer Random (tegenwoordig Chess960). Sjef is een echte tacticus: mooie combinaties, briljante offers en verrassende schwindels. Als Sjef eenmaal los is, berg je dan maar!

In de laatste simultaanpartij ging de tegenstander van FM Sjef Rijnaarts de mist in. https://lichess.org/Q9jMJ9T8/white

Elke week is er online een simultaan door een speler van MuConsult Apeldoorn. Dat is de naam waaronder Schaakstad Apeldoorn in de KNSB-competitie speelt. Om deel te nemen moet je lid van 'team Apeldoorn' zijn. Apeldoorners en mensen die in Apeldoorn trainen, kunnen lid worden.
Zie het weekschema. Komende week is de laatste simultaan, met GM Roeland Pruijssers.

Sjef_Rijnaarts Succes allemaal! En veel plezier. Volgende week is Roeland Pruijssers hier, maar eerst vanavon

karelschaakt GM Yochanan Afek vertelde me ruim 20 jaar geleden na een training met Sjef dat hij nog nooit een jeugdspeler zo goed had zien rekenen

Sjef_Rijnaarts eerste halfje al kwijt

chris_regenboo Gefeliciteerd Sjef, sterke aanval met zo weinig tijd op de klok👍

Sjef_Rijnaarts dank je

Sjef_Rijnaarts goed gespeeld

Sjef_Rijnaarts Ik had er zeker drie kunnen verliezen vanavond, zeker ook de laatste tegen Sven

Sjef_Rijnaarts Als je Kg8 doet, dan win je daarna de pion

Sven2019Sve Op het laats te kort na gedacht

Sven2019Sve Verstand op 0

Sven2019Sve het zag er te simopel uit

Sven2019Sve simpel

Veroh72 Maar wel heel knap, langst bezig en bijna gewonnen!

Sven2019Sve Mijn Opa had mee gedacht

https://lichess.org/H6vpJdhe/black

Verslag simultaan FM Sjef Rijnaarts, komende keer GM Roeland Pruijssers

MuConsult Apeldoorn 1 speler FM Sjef Rijnaarts gaf 11 juni een simultaan aan 25 leden van team Schaakstad Apeldoorn op Lichess.
Partijen kun je terug kijken via https://lichess.org/simul/QmtiMh1A
Partijen van Sjef Rijnaarts https://lichess.org/@/Sjef_Rijnaarts/all
Alle simultaangevers spelen in MuConsult Apeldoorn 1.
Op 18 juni als afsluiting simultaan door GM Roeland Pruijssers.

Verslag schaaksimultaan door FM Sjef Rijnaarts

Simultaanpartijen FM Sjef Rijnaars in Chessbase gameviewer

Met een mooie opkomst van 25 kinderen (en enkele volwassenen) ging de Apeldoornse jeugd op jacht naar een mooie scalp: mij! Uiteindelijk ben ik er redelijk schadevrij uitgekomen met één remise en 24 overwinningen. Ik kwam goed weg tegen Sven2019sve

Raul2011 scoorde de enige remise. Nadat Raul slecht uit de opening was gekomen wist hij zich knap terug te vechten in de partij. Ik heb net een stuk gewonnen, maar na 23…, Dd7-f5 en met nog twee a drie minuten op de klok en nog veel partijen te spelen had ik geen tijd om hier naar een winst toe te rekenen, al lijkt 24. Lxb5 de goede weg. Ik besloot hier voor een snelle 25. Thd1 om zo snel door te kunnen naar de andere partijen: verkeerde keuze, want na 25… Pe6 lijkt alles verdedigd. Op zet 30 kwam Raul met een mooi kwaliteitsoffer en had met 33…, Txg2 of gxf3 de genadeklap uit kunnen delen. Daarna werd het remise na eeuwig schaak, waar ik niet uit durfde te lopen.

Sjef Rijnaarts - Raul2011 [1/2 – 1/2]

1.e4 e5 2.Nf3 Nc6 3.d4 exd4 4.Nxd4 Bc5 5.Nb3 Bb6 6.Nc3 d6 7.Qe2 Nf6 8.Bg5 h6 9.Bh4 Nd4 10.Nxd4 Bxd4 11.Qd2 Bxc3 12.Qxc3 g5 13.Bg3 Be6 14.0–0–0 Rg8 15.f3 Nh5 16.Bf2 Qd7 17.h4 g4 18.Qa5 Ng7 19.e5 d5 20.c4 c6 21.cxd5 Bxd5 22.Bc4 b5 23.Rxd5 Qf5

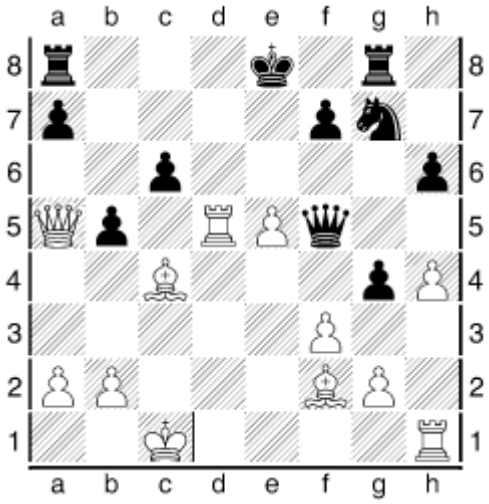

24.Rhd1 Ne6 25.Bxb5 cxb5 26.Qxb5+ Kf8 27.Qb7 Kg7 28.Be1 Rgc8+ 29.Bc3 Rab8 30.Qa6

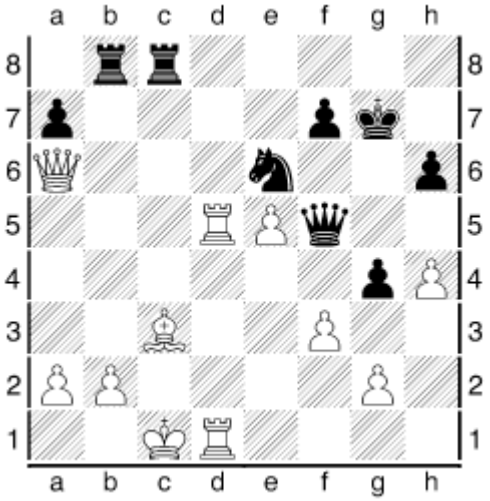

30...Rxc3+ 31.bxc3 Rb1+ 32.Kd2 Rb2+ 33.Ke1 Qf4 34.R5d2 Qe3+ 35.Qe2 Qg1+ 36.Qf1 Qe3+ 37.Qe2 Qg1+ 38.Qf1 Qe3+ 39.Qe2

Luuk skywalker kwam op 16 met een gevaarlijk stukoffer: Pxf2, maar miste na 17. Kxf2 dat hij 17. …, Dxd4 kon doen gevolgd door e6-e5. Dan wordt het bijzonder spannend.

Sjef Rijnaarts - Luuk-Skywalker [1-0]
Na 16…, Pxf2

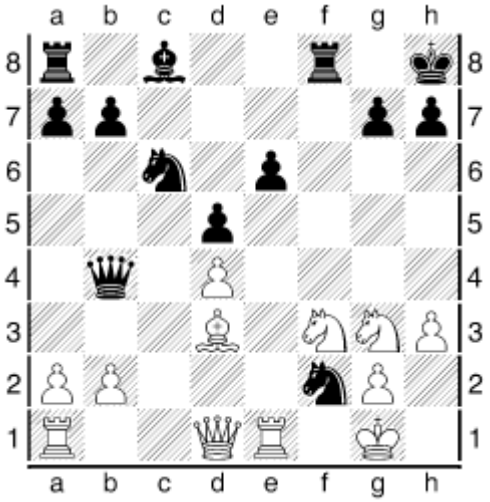

Sven2019Sve had op zijn heupen vandaag. Vanuit de opening gedurende de gehele partij had hij mij volledig onder druk en heb ik regelmatig moeten zoeken naar een verdediging. Na 39…, Ld6 bijvoorbeeld sta ik bijna klem en een pion achter. Op het einde na een lange strijd maakte hij helaas een blunder met 48. …Txh5. Na 48…, Kg8 had hij twee pionnen voorgestaan en nog op de winst kunnen spelen, maar nu stond hij ineens mat.

Sjef Rijnaarts - Sven2019Sve (1331) [1-0]

1.e4 e5 2.Nf3 Nc6 3.Bb5 a6 4.Ba4 b5 5.Bb3 Nf6 6.0–0 Bc5 7.c3 d5 8.d4 dxe4 9.Nxe5 Nxe5 10.dxe5 Qxd1 11.Rxd1 Ng4 12.Bd5 Rb8 13.Rf1 e3 14.Bxe3 Nxe3 15.fxe3 Bxe3+ 16.Kh1 0–0 17.Na3 Be6 18.Bxe6 fxe6 19.Nc2 Rxf1+ 20.Rxf1 Bb6 21.Nb4 c5 22.Nc6 Rb7 23.b4 cxb4 24.Nxb4 Rc7 25.Nxa6 Rxc3 26.Nb4 h6 27.g3 Bd4 28.Re1 Kf7 29.Re4 Bc5 30.Na6 Rc1+ 31.Kg2 Be7 32.a4 bxa4 33.Rxa4 Re1 34.Ra5 Kg6 35.Kf2 Re4 36.Kf3 Kf5 37.h3 Rxe5 38.g4+ Kf6 39.Ra4 Bd6

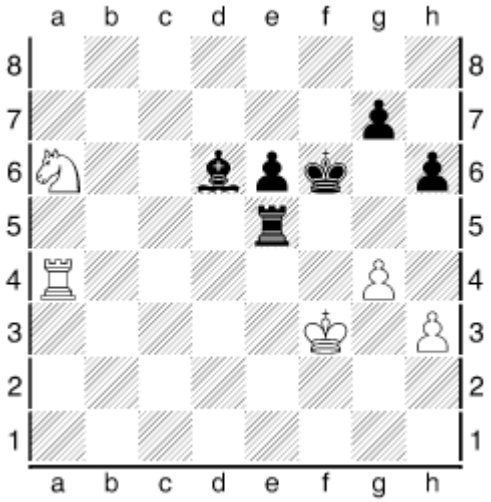

40.Nb4 Bxb4 41.Rxb4 Rd5 42.h4 e5 43.Rb6+ Ke7 44.Ke4 Rd4+ 45.Kxe5 Rxg4 46.Rb7+ Kf8 47.h5 Rg5+ 48.Ke6

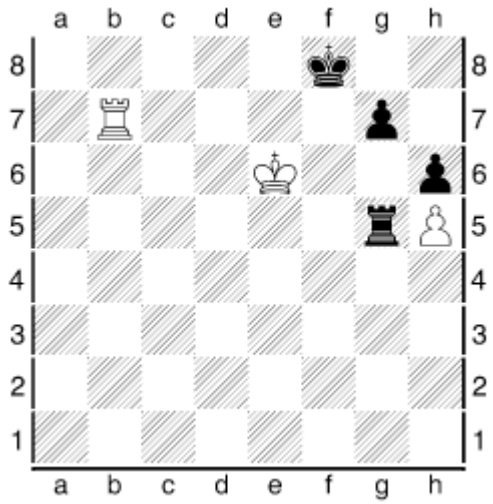

48...Rxh5 49.Rb8#

Lichess en Zoom tips: Samen analyseren via Studie en onderwijsgids Zoom
Lichess is een gratis site met heel veel mogelijkheden.
Een aantal tips staat op: www.schaakacademieapeldoorn.nl/online-toernooien (kijk onderaan)
Nu nieuwe tips. Tips komen wekelijks op deze link van Schaakacademie Apeldoorn te staan.
= Via Lichess.org in menu Studie kun je samen een partij analyseren. Daarbij kunnen diverse mensen samen stukken bewegen. Ga naar Studie, mijn studies, maak studie aan, voer gegevens in, nodig deelnemers uit. Je kunt allemaal aan de stukken zitten. Wel onder bord Sync en Rec aanzetten. Ook openingsboek en analyse aanklikken. In Studie kun je pgn bestanden en partijen vanuit www.chessgames.com importeren.
= Lichess: ongewenste chat kun je in Lichess blokkeren en verwijderen.
= Uitgebreide Onderwijsgids Zoom (in Engels)

Schoolschaken Apeldoorn

schaken is fun!

Voortijdig slot van Veluws College Schoolschaak Competitie 2019-2020
Coördinator Chris Doornekamp meldt:

Dit jaar deden aan de schoolschaakcompetitie in Apeldoorn 32 teams mee en ongeveer 150 schakers in de leeftijd van 5-12 jaar. Helaas waren we genoodzaakt om onze competitie voortijdig te beëindigen, vanwege de impact van de corona pandemie en de onmogelijkheid om op de gastlocatie met een grote groep schakers te verzamelen.

Dit betekende concreet dat bij de pupillen de laatste ronde van de 10-kampen niet meer is gespeeld. Gelukkig tekende de eindstand zich bij de pupillenteams al wel af, dus kunnen we wel met goed fatsoen een top-3 vaststellen.
De aspirantenteams hebben wel een 6-kamp kunnen uitspelen in poules A en B. Daarna was het de bedoeling om in finale poules verder te gaan, maar dat is komen te vervallen. Voor de prijzen hebben we gekeken naar de stand van de twee 6-kampen.

Zie onderstaand de top-3 per categorie. De schakers van alle winnende teams krijgen nog een medaille nagestuurd.
We hopen natuurlijk deze competitie weer volledig te laten plaatsvinden in het seizoen 2020-2021, maar dat weten we nu nog niet zeker.
Informatie en beeldverslagen van deze competitie staan ook op www.schoolschakenapeldoorn.nl

Pupillen Topklasse (10-kamp)

1. **KWS-1**
2. Eben Haëzer-2
3. De Zonnewende-1

Pupillen 1e klasse (10-kamp)

1. **Het Woudhuis**
2. De Zevensprong-1
3. De Regenboog-2

Aspiranten poule A (6-kamp)

1. **De Regenboog-1**
2. Eben Haëzer-2
3. De Regenboog-3

Aspiranten poule B (6-kamp)

1. **Eben Haëzer-1**
2. De Sjofar & Horst
3. KWS 3

Schoolschaak

Op 8 juni zijn de scholen weer volledig open gegaan. Naar aanleiding hiervan krijgen wij vragen over het weer opstarten van schoolschaaklessen.

Binnen sporten niet is toegestaan tot 1 juli. Schoolschaaklessen kunnen worden beschouwd als vorm van schoolactiviteit of naschoolse activiteit en daar is mogelijk wel weer ruimte voor. Dit kan per school en gemeente verschillen.

Wij adviseren iedereen die schoolschaakles geeft om plaatselijk in gesprek te gaan met de school, gemeente en/of de veiligheidsregio om te onderzoeken wat mogelijk is. Leidend is hierbij het protocol volledig openen basisonderwijs .

Naar aanleiding van de webinar 'schoolschaaklessen na 8 juni' is een groeps-app opgericht voor schoolschaaktrainers om ervaringen uit te wisselen. Wie interesse heeft om deel te nemen aan deze app-groep kan een mail sturen naar Lise ten Holder.

Tekst site KNSB: https://www.schaakbond.nl/nieuws/schaken-en-de-coronacrisis
https://po.lesopafstand.nl/app/uploads/Protocol-volledig-openen-basisonderwijs.pdf
ltholder@schaakbond.nl

Schaaklessen op scholen: Wat is er mogelijk?

Binnensporten is vooralsnog tot 1 juli niet toegestaan op basis van regels van het RIVM en sportkoepel NOCNSF (https://nocnsf.nl/sportprotocol).
De vraag is of schoolschaken een binnensport is of een schoollesactiviteit.
De bond adviseert schaakleraren zelf met scholen, gemeente en de eigen veiligheidsregio contact op te nemen omtrent mogelijkheden schaakles te geven. Dat zegt Lise ten Holder, coördinator Schoolschaak en Opleidingen van de KNSB.
Op 12 juni heeft de KNSB een mailing gestuurd aan alle verenigingen met de aankondiging dat er volgende week een schaakprotocol komt omtrent het openen onder voorwaarden van schaakclubs. Dat gaat per 1 juli in.
Omdat er sprake is van een 'grijs gebied' tussen binnensporten en schoollessen komt de schaakbond niet met een protocol over schoolschaken.
De KNSB geeft actuele informatie op https://schaakbond.nl/nieuws/schaken-en-de-coronacrisis

Schaakleraar Rick Lahaye uit Rotterdam meldt:
Positief nieuws. Ik heb schriftelijk bevestiging gekregen van veiligheidsregio Rijnmond dat naschoolse clubs/activiteiten in de vorm van schaken georganiseerd mag worden. Clubs mogen ook na 18.00 uur weer clubavond organiseren. Max 30 mensen, voor kinderen onder de 12. Het is de vraag of het ook in andere veiligheidsregio toegestaan is. Neem daarvoor contact op met de desbetreffende regio waar de activiteiten georganiseerd worden.

Op basisscholen in bijvoorbeeld Apeldoorn en Tilburg geven leerkrachten inmiddels weer schaakles (onder schooltijd) aan eigen leerlingen.
Schaaklessen na schooltijd in Apeldoorn zijn vooralsnog niet mogelijk wegens de protocollen die scholen hebben opgesteld. De Apeldoornse scholencompetitie wordt dit seizoen niet hervat.

GM Dimitri Reinderman geeft op een KNSB-site een overzicht van ervaringen van schaakleraren in coronatijd: https://schaakbond.nl/nieuws/schaakactiviteiten-online-deel-5-schaaktraining

Magnus Leidse Rijn geeft schaaklessen in de buitenlucht. Daarbij gelden allerlei voorschriften, zoals thuis blijven bij klachten, vooraf aanmelden bij training, thuis naar de wc gaan, eigen materiaal meenemen (tas, gedesinfecteerd schaakspel, schaakmap, potlood, stoeltje/kleed, bidon met drinken), ouders tot aan hek, bij aankomst handen desinfecteren.
https://magnusleidscherijn.nl/2020/05/27/corona-protocol-schaken

Informatie over voorschriften bij buiten schaken geeft een KNSB 'Protocol Verantwoord Schaken kinderen t/m 12 jaar en jeugd 13 t/m 18 jaar'.
https://schaakbond.nl/sites/default/files/userfiles/schaakbond/protocol/SchakenProtocol.pdf

Zie voor meer informatie nieuwsbrief 132 van Schaakacademie Apeldoorn.

Op 12 juni zond de KNSB een mailing aan schaakverenigingen. Hierin staat onder meer:
Binnensporten NOC*NSF protocol – nieuw schaakprotocol volgt
Een nieuwe versie van het algemene NOC*NSF sportprotocol voor de binnensporten ligt ter goedkeuring bij het RIVM. NOC*NSF verwacht dat dit protocol in week 25 gepubliceerd wordt. De meest actuele versie staat steeds op nocnsf.nl/sportprotocol en op de corona overzichtspagina op schaakbond.nl. De KNSB heeft een nieuw schaakspecifiek protocol geschreven. Dit protocol zullen wij met de clubs delen wanneer we de noodzakelijke goedkeuring hebben.

De KNSB houdt 17 juni via Zoom een bijeenkomst voor jeugdleiders van schaakverenigingen.
Hier wordt van gedachten gewisseld over actuele ontwikkelingen en mogelijkheden omtrent schaakactiviteiten. Onderstaande mail wordt gedeeld met instemming van Lise ten Holder van de KNSB. Ze meldt dat iedereen die betrokken is bij jeugdafdelingen welkom is op deze bijeenkomst.

20/20415

Aan de Jeugdschaakclubs en jeugdschaakafdelingen van Nederland
t.a.v. de jeugdleider / jeugdcommissie
Holder, ten L. Lise) ltholder@schaakbond.nl

Beste jeugdleider,

We mogen weer schaken op clubniveau vanaf 1 juli, wel met voorwaarden en als het goed gaat vanaf 1 september ook weer met wedstrijden. Omdat we graag willen weten hoe het met jullie vereniging gaat en omdat er ook nog veel onduidelijk is, hebben we bedacht om een online bijeenkomst te organiseren waar we ervaringen en ideeën kunnen uitwisselen.

We willen jullie hierbij uitnodigen voor deze bijeenkomst via Zoom op woensdagavond 17 juni van 19.30 tot 21.00 uur. Download hier de agenda: https://schaakbond.nl/agenda-jeugdclubs-coronatijd

Er kunnen maximaal 100 personen de bijeenkomst bijwonen. Lukt het die avond niet, wees niet getreurd. Alle clubs ontvangen kort hierna de benodigde informatie met praktische uitwerkingen van de te hanteren protocollen voor de clubs vanaf 1 juli.

Ga voor het bijwonen van de bijeenkomst naar de volgende link en vul het Meeting ID in:
https://zoom.us/join Meeting ID: 969 5850 0098

Als input vragen we jullie de volgende korte enquête jeugdclubs Corona tijd in te vullen voor 16 juni (5 minuten): https://surveys.enalyzer.com?pid=puc2c2tu

Alvast tot ziens op 17 juni.

Met vriendelijke groet,
Koninklijke Nederlandse Schaakbond

Eric van Breugel
Coordinator Breedteschaak en Jeugdevenementen
We werken vanuit huis en op onregelmatige tijden
06-51522045

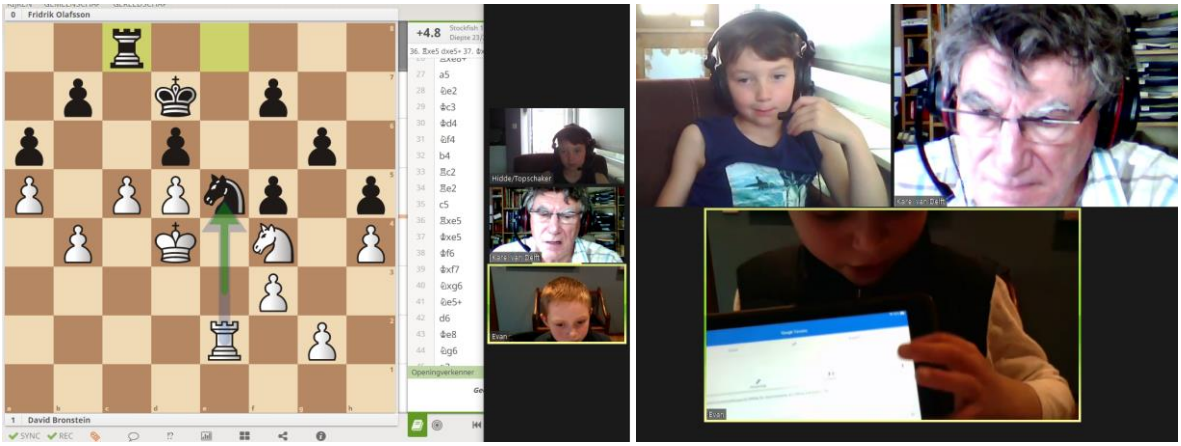

Krachtzet David Bronstein. Evan legt uit hoe je via Google Translator Nederlandse spraaktekst in het Engels kunt lezen.

Internationale training met Evan, Hidde en Karel

Evan West (Kaapstad, Zuid-Afrika), Hidde Weller en Karel van Delft (Apeldoorn, Nederland) hadden zaterdagmiddag 13 juni een training. Dat gaat prima via Zoom en Lichess. Karel gaf de training. Hij sprak Engels en Nederlands. Hidde en Evan probeerden ook Afrikaans. Er kwamen een aantal onderwerpen aan de orde. Het doel van training is niet alleen kennisoverdracht, maar ook hoe je allerlei onderwerpen zelf online kunt bestuderen. Onderwerpen die aan de orde kwamen:

- Lasker – Thomas https://www.chessgames.com/perl/chessgame?gid=1259009
- Schaakdenken: patroon herkennen, vuistregels, rekenen
- www.chessgames.com
- Koning staat schaak: Slaan, Tussenplaatsen, Uitwijken STU
- Stuk staat aangevallen: Slaan, Tussenplaatsen, Uitwijken, Dekken, Tegenaanval STUDT
- Apeldoorn Invitational https://lichess.org/team/apeldoorn-invitational 27 juni
- Voor de hele wereld Arena, organiseert Hidde
  https://lichess.org/tournament/oi7mTFcM
- Leuk voor beginners: Zelf leren schaken:
  http://www.schaakacademieapeldoorn.nl/zelf-leren-schaken
- Film Lang leve de koningin: https://www.youtube.com/watch?v=220DHc0Ii2I
- Zelf spelletjes maken via Apronus:
  https://www.apronus.com/chess/puzzle/editor.php
- Wolgagambiet
  verhaal over remise Loek van Wely en Karel van Delft MEC simultaan 2013
  video over simultaan MEC 2013
- Partij importeren in Lichess
  Liches, Learning, Study, My Study, green +, etc
  https://lichess.org/study/0ZN52Mnd
- Gameviewer Chessbase Simultaan Loek van Wely – Karel van Delft 2013
- Google Translate functie: nuttig om spraak in tekst om te zetten (je hoort Nederlands, leest Engels), Evan gaat dat aan Hidde per Lichess chat uitleggen
- Bronstein - Olafsson uit boek Mastering Positional Sacrifices
  Opzoeken via Google en chessgames
  Inlezen in Study van Lichess en samen analyseren
  https://www.chessgames.com/perl/chessgame?gid=1034026
- MSA http://www.schaakacademieapeldoorn.nl/talenttraining
- Partij Fred Slingerland – Manuel Bosboom
- Als je sterk wilt worden: toernooien spelen, tactiek oefenen, becommentarieerde partijen bekijken, varia (alles wat je interessant vindt) en eigen partijen analyseren met een sterke speler die goed kan lesgeven.
  Zie Boek Schaaktalent ontwikkelen
  Zie vertaling Developing Chess Talent www.chesstalent.com met video op homepage

Karpov-Kasparov 1990 https://www.chessgames.com/perl/chessgame?gid=1067303

Mastering Positional Sacrifices interessant lesboek

door Alec Pantus en Karel van Delft:

‘Mastering Positional Sacrifices’ van IM Merijn van Delft is heel geschikt als lesboek.
Het boek gaat over positionele offers.
Bij een offer geef je materiaal (stukken of pionnen) weg om een actieve stelling te bereiken.
Er zijn tactische en positionele offers.
Bij een tactisch offer wil je snel materiaalwinst bereiken. Dat is een vorm van een combinatie.
Bij een positioneel offer wil je een goede stelling krijgen en op lange termijn voordeel halen.
Het boek bevat 115 partijen. Bij elke partij staat commentaar in woorden en in korte varianten.
In de trainingen van Schaakacademie Apeldoorn bespreken we partijen uit het boek.
Je kan een partij via Google opzoeken en de partij in www.chessgames.com selecteren. De link kun je dan in Studie van www.lichess.org (bij eigen studies) importeren. Bij online les deelt de leraar de studie met zijn leerlingen. Dan kun je allemaal aan de stukken zitten.
Je kunt de partij dan doorspelen. Je kan ook het openingsboek en de ‘engine’ (schaakprogramma) aan zetten. Bij het bespreken van de partij vertelt de leraar wat Merijn van Delft als commentaar geeft op de zetten. Leerlingen kunnen eigen ideeën naar voren brengen en die zetten kan je dan samen als varianten op het bord uitvoeren. De leraar kan allerlei vragen stellen. Afhankelijk van hoe sterk de leerlingen zijn, ga je al dan niet dieper op allerlei dingen in.
Het leuke van de offers is dat ze allerlei verschillende thema’s bevatten. In de partij Karpov – Kasparov 1990 (ronde 11), offerde zwart een toren tegen een loper om overwicht op de zwarte velden te krijgen. De partijen zijn fascinerend en je leert er heel veel van.

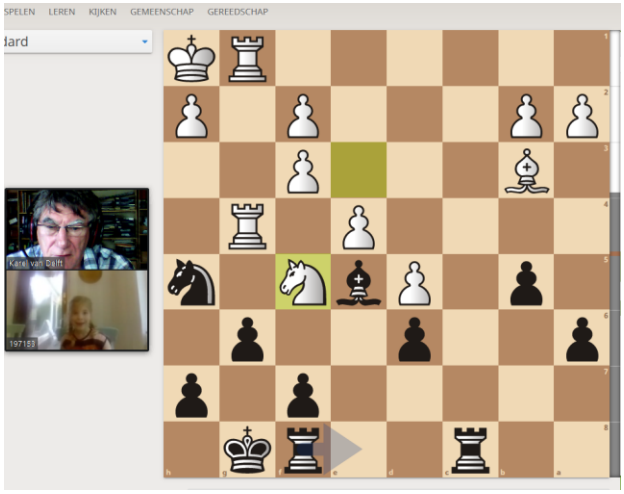

**Boek MPS game 29 Paulet – Zwirs. Soms kan je een partij niet op internet vinden.
Dan kan je naar Lichess.org, Gereedschap, Analyse gaan en de partij daar invoeren.
Een leraar kan moeilijke en makkelijkere vragen stellen. Mag de zwarte pion op g6 het witte paard slaan? Zo nee, waarom niet?**

Onderlnge partij https://lichess.org/mDWVlhu4

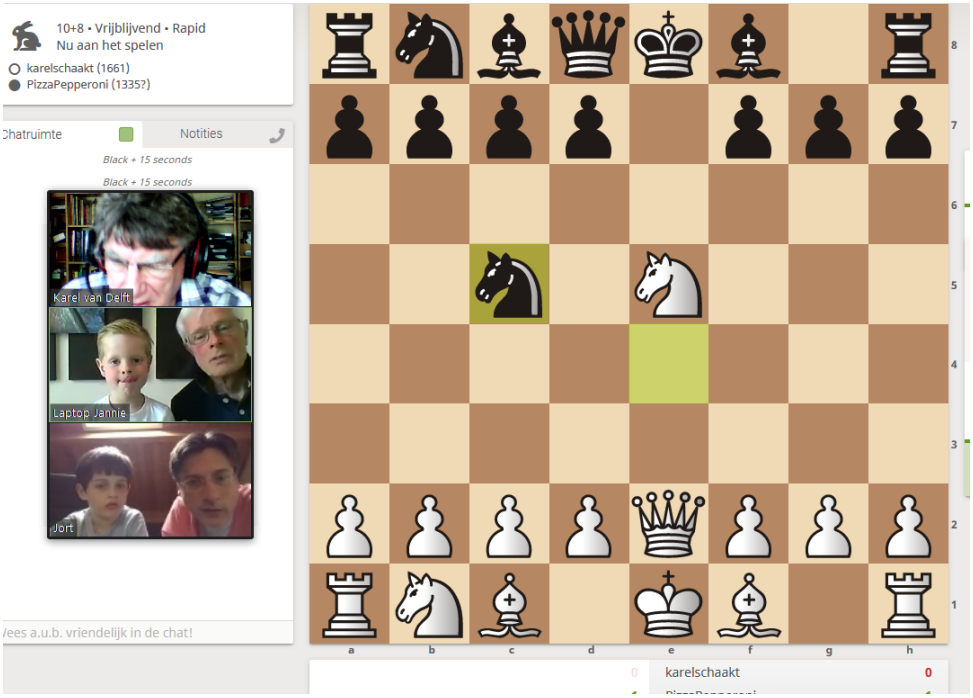

Openingsval Russisch. Wit wint zwarte dame. 1.e4 e5 2.Pf3 Pf6 3.Pxe5 Pxe4 4.De2 Pc5 5.Pc6+

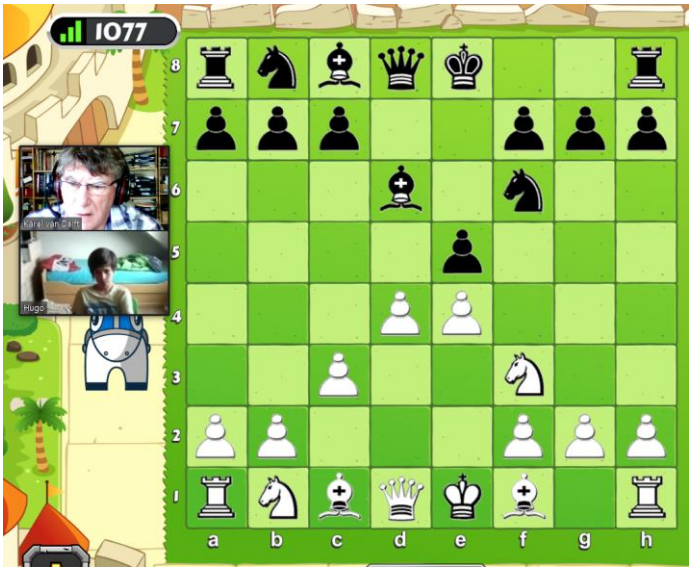

Dubbele aanval.

Spatiebalkschaak. Als je drie bent kunt je al zelf een partij spelen. Ga naar Lichess.org, Gereedschap, Analyse. Klik op de spatiebalk en het schaakprogramma doet een zet. Je oudere zus kan je eventueel nog helpen.

Emilie heeft een oud schaakboek van opa gekregen. Mischien zijn er nog wel veel meer opa's en oma's die schaakboeken hebben. Belangrijk is dat je te moeilijke dingen overslaat. Bekijk gewoon wat je begrijpt en geniet daar van.

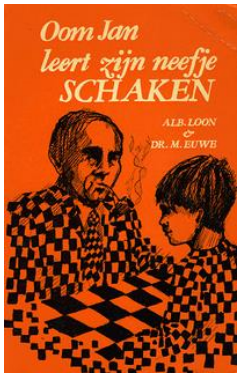

Gratis lezen en downloaden: www.dbnl.org/tekst/loon016oomj01_01
Karel heeft zichzelf via dit boekje leren schaken toen hij elf was.

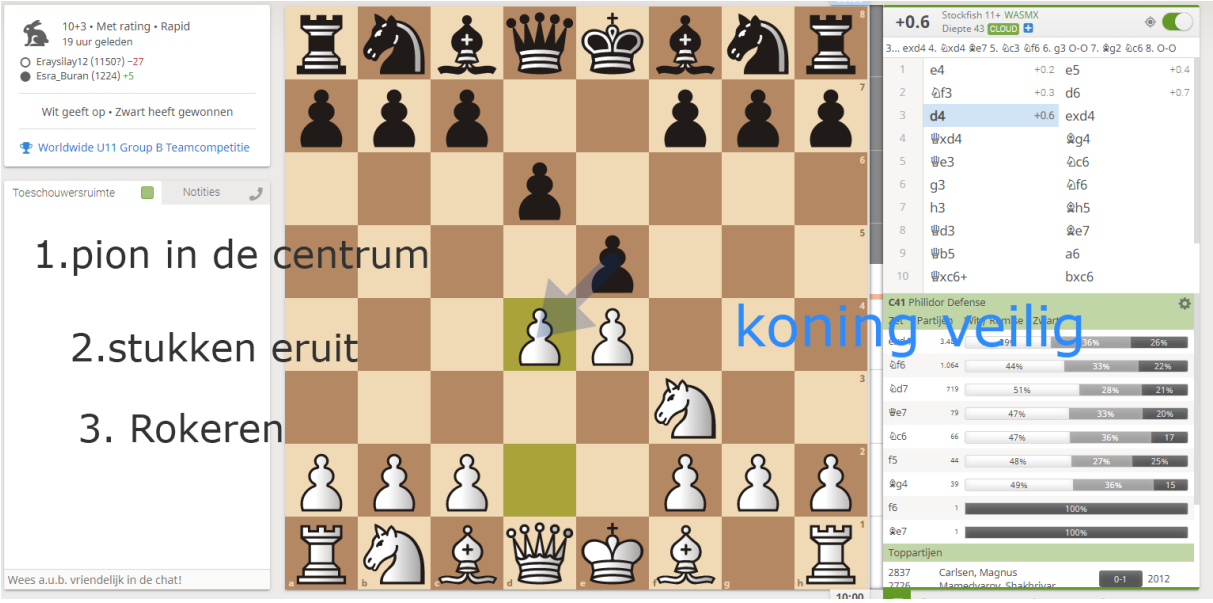

Via Zoom opschrijven in beeld wat we geleerd hebben.

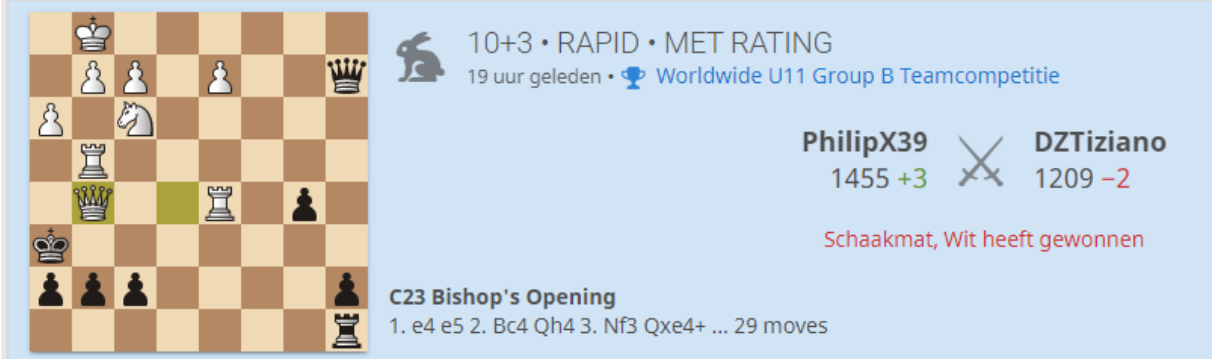

Van je eigen partijen analyseren kun je heel veel leren. Wereldkampioen Capablanca uit Cuba zei dat je het meeste leert van je verliespartijen. Het is dom om je te schamen voor verliespartijen. Ook wereldkampioen Carlsen is begonnen met veel verliespartijen.

Tiziano won van Karel in de simultaan. Donato maakte remise. https://lichess.org/MESIagdu/black#39

Partij in gameviewer https://www.chessgames.com/perl/chessgame?gid=1233404

https://nl.wikipedia.org/wiki/Paul_Morphy

Schoolschaaklessen Schaakacademie Apeldoorn online: Een schaakboek van je opa

Schaakacademie Apeldoorn geeft in Apeldoorn na schooltijd les op acht basisscholen.
Er zijn nu online lessen op de zelfde dag en tijdstip als de normale lessen.
Daar doet een aantal leerlingen aan mee.
Wie niet mee doet aan de online lessen houdt gewoon recht op resterende lessen van de lesseries.
Die beginnen weer als de scholen helemaal open gaan en buitenschoolse activiteiten mogelijk zijn.
Bij de lessen gebruiken we Lichess en Zoom. Soms Whereby.com
Hier onder staat een overzicht van besproken onderwerpen in de online lessen.

Besproken onderwerpen
Afhankelijk van niveau, sommige onderwerpen in meerdere trainingen.
Basis les: Rondvraag, Tactiek, Strategie/analyse, Varia, Zelf schaken en partij bespreken.

- Chessmatec oefeningen
- Nieuwsbrief bekeken met foto's schaken met corona voorschriften in Rotterdam
- Simultaanpartij Karel – Erwin l'Ami besproken
- Kasparov – Karpov analyse (partij boek Mastering Positional Sacrifices)
- Onderlinge partij Lichess en analyse
- Stap 1 H6 tien oefeningen schaak en schaak opheffen
- Partijtje spelen via Lichess en openingsvalletjes besproken
- Spatiebalk schaken: Lichess.org, Gereedschap, Analyse, klik op spatiebalk
- Schaakboek van opa gekregen
- Tip: Lees wat je interessant vindt, te moeilijke dingen overslaan
- Gratis download: 'Oom Jan leert zijn neefje schaken' (Euwe en Van Loon) https://www.dbnl.org/tekst/loon016oomj01_01
- Deelname Three-check toernooi
- Stap 1 H9 rokeren
- Chessmatec oefeningen
- U11 eigen partijen bekeken alle vier meegedaan https://lichess.org/tournament/gVDVcHFd
- In de pauze tekenen in Zoom
- Simultaan Tiziano won van Karel. Donato remise: https://lichess.org/MESIagdu/black#39
- Stap 1 H15 test E 5 oefeningen
- Chessmatec diverse thema's, o.a. mat in 1 en dubbele aanval
- Immortal Morphy
- KO Toernooi Apeldoorn 27 juni met live commentaar schaakmeesters op Lichess https://lichess.org/team/apeldoorn-invitational
- Onderlinge partij en besproken https://lichess.org/RYmi4UdN

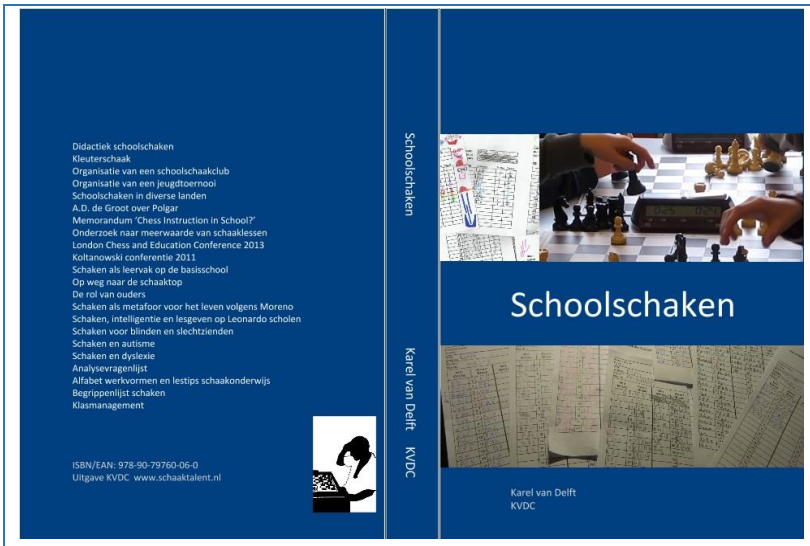

Boek Schoolschaken krijgt Engelse vertaling
Het boek 'Schoolschaken' van Karel van Delft bevat veel informatie over schaakdidactiek en werkvormen. Zie www.schaaktalent.nl/index.php/boek-schoolschaken
Het boek verschijnt in vernieuwde versie bij New In Chess in een Engelse vertaling.
Peter Boel heeft de vertaling klaar. Publicatie is uitgesteld naar 2021.
Het boek bevat een update over wetenschap en meer special needs groepen. Naast autisme, dyslexie, hoogbegaafd en blind nu ook ADHD, depressie, Syndroom van Down en ziekenhuizen.
Daarnaast is er een hoofdstuk met ruim 300 didactische werkvormen en psychologische inzichten.
Qua wetenschap worden kwantitatief (Gobet) en kwalitatief (Rowson) onderzoek vergeleken.

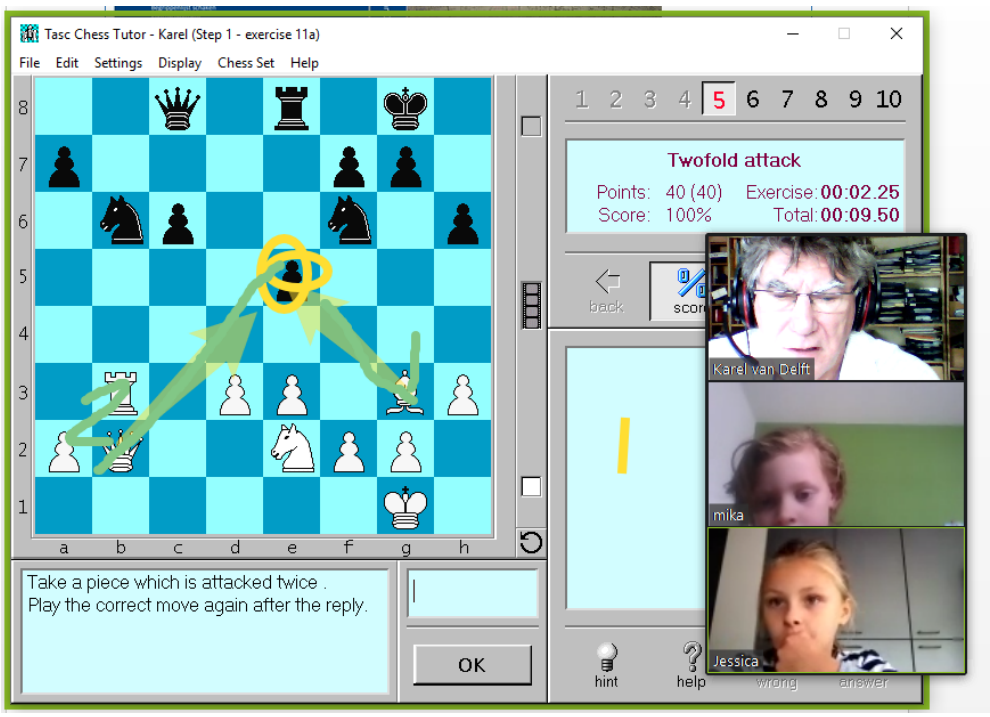

Tweevoudige aanval. Je mag pijlen trekken in Zoom.

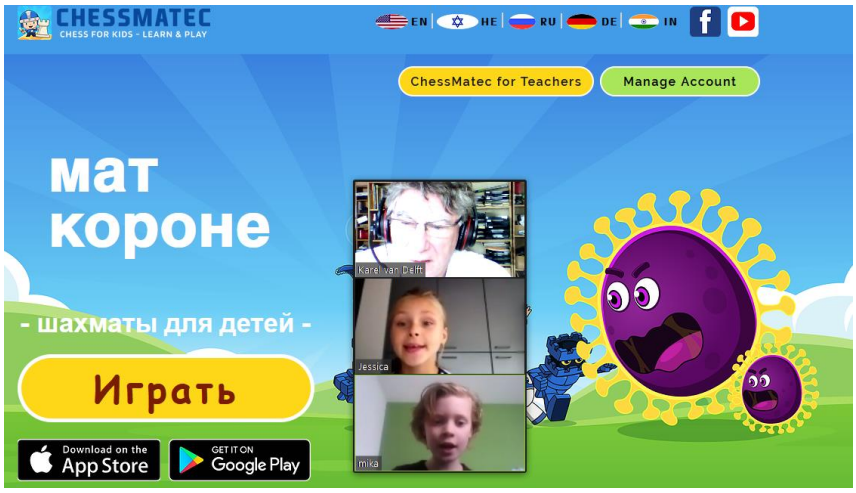

Chessmatecin Russisch: Jessica vertaalt.

Simultaangever heeft zwart.

Schaakschool Het Bolwerk online: Helpen bij autisme, Tutor, Chessmatec, simultaan
Meer informatie over de schaakschool: www.schaakacademieapeldoorn.nl/schaakschool-apeldoorn
Als je vragen hebt of tips wilt krijgen, kun je mailen met Karel van Delft, karel@kvdc.nl
Verslagen 10 juni:

Groep 13.45 uur

- Stap 1 H11 in het Engels oefeningen (tweevoudige aanval)
- Chessmatec (Russisch)
- Site schaken en autisme in Italiaans met foto's
  Deelnemers hebben vriendjes met autisme
  Autisme is: je hersens zijn trager, last van drukte, soms langzamer of verkeerd begrijpen.
  Samen oplossingen bedacht:
  veel helpen en bijvoorbeeld plaatjes laten zien als uitleg in woorden niet werkt
- Onderling partij Lichess + besproken (letten op gevaar)
- Pauzes met tekenen in Zoom
- Samen partij op account Karel gewonnen op Lichess (ondertussen uitleg door Karel)

Groep 16 uur

- Schaakweek.nl: World U11 battle https://lichess.org/tournament/gVDVcHFd
- Site schaken en autisme www.schaken-en-autisme.nl. Vertaling Italiaans. Mogelijkheid: herrie stopper. Over problemen durven praten en oplossingen zoeken, anders los je niets op.
- Tutor 2 H7 tien oefeningen
- Chess Movies partij 36
- Simultaan https://lichess.org/simul/aEWkwxHo

Loper domineert witte velden>

Let op hoe je terugslaat.

Stukken hergroeperen.

Vergiftigde pion.

Online schaakles senioren: Dominantie over witte velden

De senioren van Het Bolwerk zijn online.
Als je vragen hebt of tips wilt krijgen, kun je mailen met Karel van Delft, karel@kvdc.nl
Algemene informatie: www.schaakacademieapeldoorn.nl/seniorenschaak

Verslag 9e Online training dd 10 juni 2020

- Besproken partijen 34 en 35 Chess Movies 1
- www.schaken-en-autisme.nl nu vier vertalingen
- Accres Bolwerk voorlopig dicht, protocol RIVM, lastig niet samen aan stukken zitten
- Artikel komende nieuwsbrief m.b.t. partijen boek Mastering Positional Sacrifices opzoeken via www.chessgames.com en inlezen in Lichess Studie.
- Partij Vladimir Kramnik – Luke Mc Shane uit boek MPS
  https://www.chessgames.com/perl/chessgame?gid=1700619
  Geleerd: vergiftigde pion, witte velden domineren (bij lopers ongelijke kleur heb je extra aanvaller), kwaliteit (= toren vs paard of loper) geven voor activiteit. Verschil tactische en positionele offers.
- Simultaan https://lichess.org/SP94o4OnEXWw
- Partijen besproken met analysefunctie Lichess (soms van stijl wisselen)
- Video drie vormen afstandsschaak
  Bron: https://schaakbond.nl/nieuws/schaken-en-de-coronacrisis

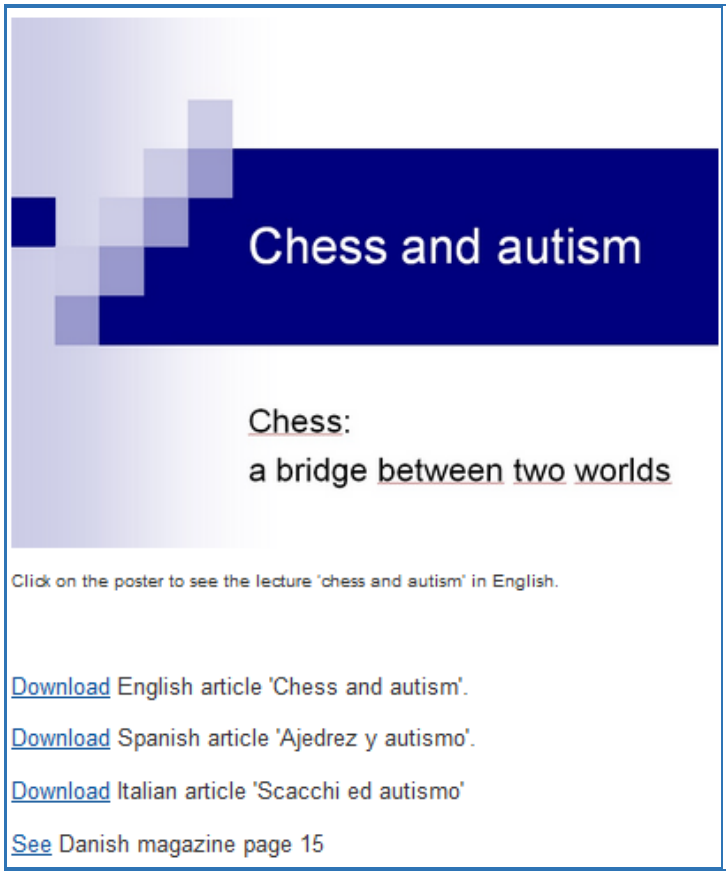

Verhaal schaken en autisme ook in Italiaans en Deens op site

Het artikel 'Schaken en autisme' staat nu naast Engels en Spaans ook in het Italiaans en Deens op www.schaken-en-autisme.nl.

De Deense vertaling is een initiatief van de Deense organisatie Skoleskak. Dat werd eerder al gemeld. De Italiaan Francesco Lupo heeft het initiatief tot de Italiaanse vertaling genomen. Hij is arbiter, schaakleraar op scholen en clubs en hoofd opleidingen van de Italiaanse schaakbond.

Zijn schoolschaaksite is www.scacchiascuola.it

Scacchi ed Autismo

Gli scacchi sono uno sport idoneo per molti bambini ed adulti affetti da Disturbo dello Spetto Autistico[2].

Le ricerche scientifiche su questo argomento sono carenti, anche a livello internazionale. L'esperienza suggerisce che gli scacchi stimolano lo sviluppo sociale, emozionale e cognitivo.

Jaap de Vries

Herman Grooten, Leon Pliester, Dharma Tjiam, Karel van Delft, Renate Limbach en Joris Brenninkmeijer (v.l.n.r.) voerden een levendige discussie.

Uit Creatief Toernooi boekje: http://schaaktalent.nl/documenten/Creatief%20Toernooi%20boekje%201994.pdf

Quote IM Leon Pliester: Soms moet je spelen als Karel Appel, soms als Rembrandt

Dit vertelde Leon Pliester (1954-2012) ooit aan Karel van Delft tijdens een autoreis van Eindhoven (redactievergadering magazine Schaaknieuws) naar Apeldoorn (lag op de route naar Amsterdam). Hij vertelde dat je moet doen waar de stelling om vraagt. Met andere woorden: soms heel accuraat, soms wild spelen. Maar wel altijd met verbeeldingskracht. Dit thema kwam deze week aan de orde bij analyse van simultaanpartijen van senioren.
Pliester stelde ook dat velden veel belangrijker zijn dan stukken: Een stuk kan niets op het veld waar hij staat, het gebeurt op de velden.

Wikipedia:
Leon studeerde psychologie en ontdekte daarbij het post-titelsyndroom. Dit syndroom is een rem op de denkcapaciteit van degene die een titel behaald heeft: het verlangen om die in de wacht te slepen is zo groot, dat de kandidaat na afloop in een gat valt als de spanning verdwijnt, soms gepaard aan faalangst.

https://nl.wikipedia.org/wiki/Leon_Pliester
https://nl.wikipedia.org/wiki/Rembrandt_van_Rijn
https://nl.wikipedia.org/wiki/Karel_Appel

Divers nieuws

- HSG Open 2020: gratis simultaans tegen GM's
- Magnus Carlsen launches Chessable Masters
- Over The Board toernooi in Noorwegen
- Afstandsschaak
- Artikelen GM Dimitri Reinderman over online schaken
- Chesstech news site en nieuwsbrief
- Superfinale TCEC tussen Stockfish en Leela Chess Zero

HSG Open 2020: gratis simultaans tegen GM's

Wanneer?	Zondagmiddag 21 juni, vanaf 13:00 uur
Waar?	Op het wereldwijde web (internet, via lichess.org)
Wat precies?	Online simultaan tegen een grootmeester en/of Rapidtoernooi
Wie?	O.a. Grootmeesters Loek van Wely, Erwin l'Ami en Friso Nijboer
Kosten?	Nihil, helemaal gratis, inclusief account op lichess.org
Hoe dan?	Meld je aan via het inschrijfformulier op www.hsgopen.nl Je ontvangt een bevestigingsmail. *V*olg de eenvoudige instructies die je daarna ontvangt.
Nog meer?	Jawel, live commentaar door Hans Böhm en Stefan Kuipers. Commentaar via Twitch op partijen van het toernooi en de simultaan.
Meer info	www.hsgopen.nl

Magnus Carlsen launches Chessable Masters
https://www.fide.com/news/573 n

Over The Board toernooi in Noorwegen
Mogelijk eerste toernooi na lockdown.
30 deelnemers, geen publiek.
Commentaar van GM Magnus Carlsen of twitch.tv/offerspill
https://offerspill.com/offerspill-invitational
https://www.facebook.com/OfferspillSK
https://chess24.com/en/watch/live-tournaments/offerspill-invitational-2020/1/1/9

Video drie vormen afstandsschaak

Afstandsschaak
Philidor Leiden Philidor Leiden heeft het KNSB protocol en de twee corona-opstellingen die erin genoemd worden uitgeprobeerd en deze op film gezet alsmede in een pdf (met voor-en nadelen).
Bron: https://schaakbond.nl/nieuws/schaken-en-de-coronacrisis

Artikelen GM Dimitri Reinderman over online schaken
Dimitri Reinderman schrijft op de site Schaakbond.nl artikelen over online schaken:
https://www.schaakbond.nl/nieuws/schaakactiviteiten-online-deel-1-gm-toernooien
https://www.schaakbond.nl/nieuws/schaakactiviteiten-online-deel-2-clubschaak
https://www.schaakbond.nl/nieuws/schaakactiviteiten-online-3-jeugdschaak
https://www.schaakbond.nl/nieuws/schaakactiviteiten-online-4-streams
https://schaakbond.nl/nieuws/schaakactiviteiten-online-deel-5-schaaktraining

ChessTech
beyond the board
CHESSTECH NEWS EVENT CALENDAR

Chesstech news site en nieuwsbrief
Dagelijks actueel nieuws op gebied van schaken en techniek, zoals online schaken.
ChessTech is a free weekly newsletter and website bringing the latest technology news and hands-on knowledge to the international chess community.
https://www.chesstech.org

Superfinale TCEC tussen Stockfish en Leela Chess Zero
Jeroen Noomen meldt:
De TCEC 18 superfinale begint a.s. vrijdagavond en is weer te volgen op https://tcec-chess.com/#
De superfinale gaat wederom tussen Stockfish en Leela Chess Zero.

Training

- Schaakweek Zomerschool 2020
- Educational chess vs sport chess
- Chessbase dvd Pruijssers en Zwirs: Open Sicilian
- Dekkers schaakles
- Dutch evergreen: De Ronde – Kamstra
- IM Jeremy Silman stopt met artikelen op Chess.com
- Your weekly dose of chess content of Sean Marsh
- FIDE Chess in Education Commission
- Trainingsaanbod IM Stefan Kuipers
- Trainingsaanbod IM Nico Zwirs
- Ebook Schaaktalent ontwikkelen
- Ebook Developing Chess Talent
- Gratis download boekje 'Ik leer schaken'

Schaakweek Zomerschool 2020

Stichting Schaakweek organiseert deze zomer vier weken lang Schaakweek Zomerschool voor schaakjeugd op diverse niveaus. Alles volledig online, met behulp van Zoom, Lichess en Youtube/Twitch. Trainers zijn IM Merijn van Delft en IM Nico Zwirs. Je kunt je inschrijven per week. Meer informatie: https://schaakweek.nl/zomerschool

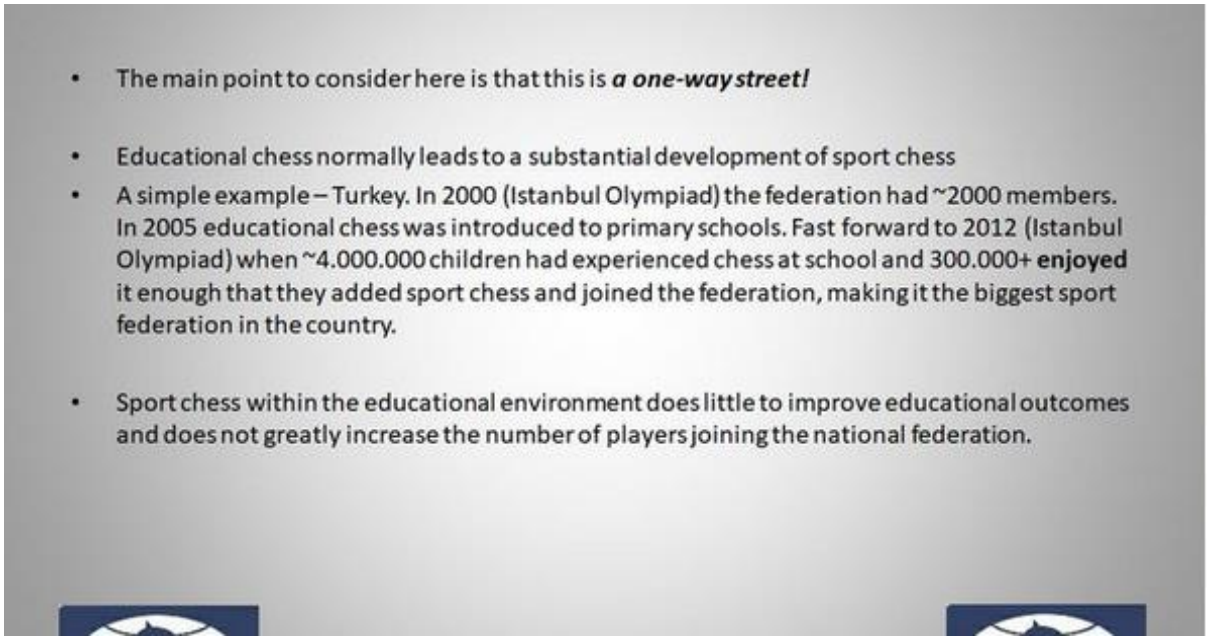

Educational chess vs sport chess
Beschouwing op site educatiecommissie FIDE:
https://edu.fide.com/educational-chess-vs-sport-chess

Over dit thema hield Karel van Delft een lezing op de London Chess Conference 2017
https://londonchessconference.com/2017-conference-presentations
85 dia's PP lezing lezen en downloaden:
https://londonchessconference.com/wp-content/uploads/2017/12/KVDC-Reduced.pdf

---

Pruijssers/Zwirs: The Open Sicilian Bundle

Chessbase dvd Pruijssers en Zwirs: Open Sicilian
Informatie inhoud en bestellen bij Chessbase

Dekker schaakles
Jasper Dekker meldt in de app voor schaakleraren van de KNSB:
Ik geef les op scholen in Bergen en Amsterdam en omstreken. Hier en daar geef ik ook wat privéles. Daarnaast een initiatief gestart tijdens Corona, waarbij alle lessen van stap 1 nu zo ongeveer zijn uitgewerkt op YouTube: Dekkerschaakles

---

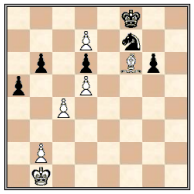

50. Bf6 1-0

De Ronde - Kamstra, Preliminaries, Dutch ch 1938

1. c4 Nf6 2. Nc3 g6 3. e4 d6 4. d4 Bg7 5. f3 Nbd7 6. Be3 e5 7. d5 a5 8. Qd2 b6 9. g4 Nc5 10. Nge2 h5 11. g5 Nfd7 12. Qc2 Nb8 13. O-O-O Nba6 14. a3 Bd7 15. Kb1 O-O 16. Nc1 Qe7 17. Be2 Rfe8 18. Rdg1 Qd8 19. h3 Qc8 20. Bf1 Re7 21. Rh2 Qb7 22. Bd3 Nxd3 23. Nxd3 Nc5 24. a4 Qc8 25. Nf2 Na6 26. Qd1 Nb4 27. Nb5 Qb7 28. Bd2 Na6 29. Qe1 Nc5 30. Be3 Nxa4 31. Ng4 hxg4 32. hxg4 Ree8 33. Qh4 Kf8 34. Qh7 Nc5 35. Nd4 exd4 36. Qxg7+ Kxg7 37. Bxd4+ Re5 38. f4 Nxe4 39. fxe5 Nxg5 40. e6+ f6 41. Rf1 Rf8 42. exd7 Qb8 43. Rxf6 Rxf6 44. Rf2 Ne4 45. Rxf6 Qd8 46. g5 Nxg5 47. Rxd6+ Kf8 48. Bf6 cxd6 49. Bxd8 Nf7 50. Bf6 1-0

Dutch evergreen: De Ronde – Kamstra
https://timkr.home.xs4all.nl/chess/deronde.htm
https://timkr.home.xs4all.nl

IM Jeremy Silman's Final Article

Chess.com is sad to announce that this is IM Silman's last article on our site. IM Silman informed us last week that he wished to spend more time on his passions, giving free chess lessons and relaxing with his friends. Chess.com has been honored to have IM Silman writing for us for more than 10 years, since 2009. His archive is available on his member page; here is a selection of some of his most popular pieces:

IM Jeremy Silman stopt met artikelen op Chess.com
https://www.chess.com/article/view/the-downs-and-ups-of-gm-elmars-zemgalis

CSC
Chess in Schools and Communities

Your weekly dose of chess content of Sean Marsh
Hello Everyone,

Here is your weekly dose of chess content to help take away your lockdown blues.
We are now up to **Lesson 16** on our CSC Chess at Home page:
https://www.chessinschools.co.uk/chess-at-home

The latest episode in my own CSC Lockdown Blog is available too (and even Miss Brahms makes an appearance): https://www.chessinschools.co.uk/seansblog

My Chessable blog pieces now covers **The Semi-Slav:**
https://www.chessable.com/blog/2020/06/08/chess-opening-basics-the-semi-slav-defence

Since its beginning – the initiative was born in 2015 and named in 2016 – all chess events Chess Unlimited has organised have been very well received! My experience is that chess sets are magnetic. People just pop up as soon as you set the table. I think they hide in trees and jump down as soon as here is a chessboard in sight.

A major interview with the inspirational Kineke Mulder of Austria is available on my CSC Teesside blog:
Introduction: http://cscteesside.blogspot.com/2020/06/an-interview-with-kineke-mulder.html
Part One: http://cscteesside.blogspot.com/2020/06/an-interview-with-kineke-mulder-part-one.html
Part Two: http://cscteesside.blogspot.com/2020/06/an-interview-with-kineke-mulder-part-two.html

Finally, a reminder that I am now running online chess lessons (all ages and levels of ability welcome). Please drop me a line if you would like further details.
Stay safe,
Sean
chesslinks@hotmail.com

https://chess.mulder.at en https://www.facebook.com/kineke.mulder.5

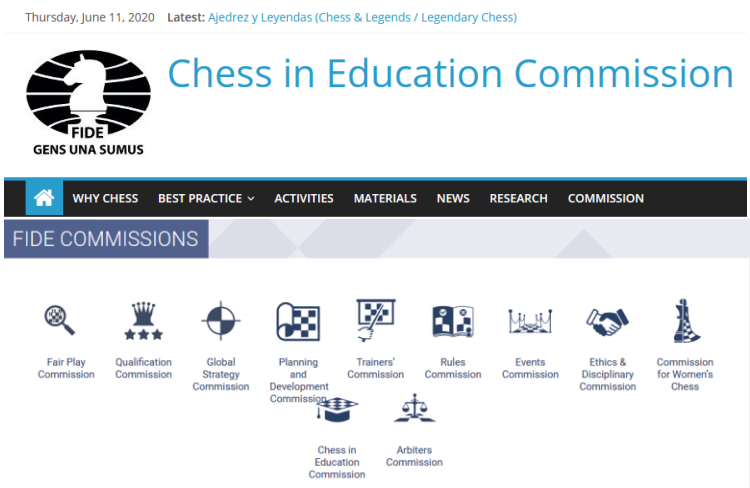

FIDE Chess in Education Commission
Nieuws van educatiecommissie wereldschaakbond FIDE
http://edu.fide.com
Links naar de diverse commissies staan onderaan de homepage van de FIDE: www.fide.com

Trainingsaanbod IM Stefan Kuipers
https://lichess.org/coach/TricksOnlyNL

Trainingsaanbod IM Nico Zwirs
nico@zwirs.net app: 06-12081142
Trainersprofiel Lichess: https://lichess.org/coach/FirstKnight

Ebook Schaaktalent ontwikkelen
Het boek 'Schaaktalent ontwikkelen' is verkrijgbaar als ebook.
Het ebook is in pdf-formaat. Je kunt het lezen via e-reader, PC, tablet en smartphone.
Auteurs: IM Merijn van Delft en Karel van Delft. Voorwoord: GM Artur Joesoepov.
Preview: Preview ebook Schaaktalent ontwikkelen
Bestelwijze:
- Maak 6 euro over op NL58 RABO 0124 8474 20 t.n.v. KVDC o.v.v. ‘Ebook Schaaktalent ontwikkelen’.
- Stuur een email naar karel@kvdc.nl
Het ebook wordt als bijlage naar je email adres verzonden.

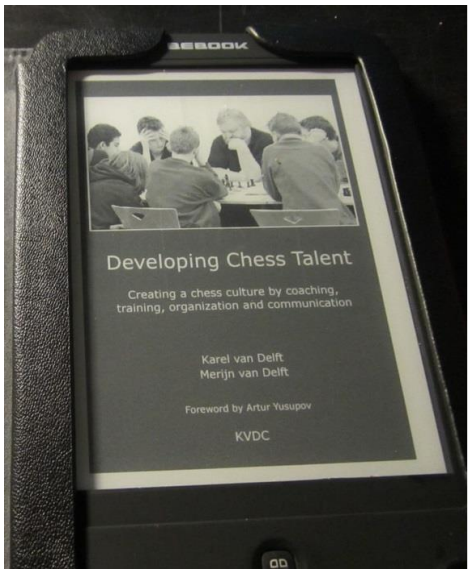

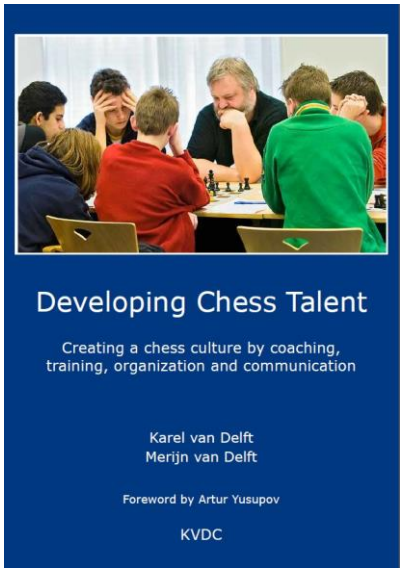

Ebook Developing Chess Talent
Het boek Developing Chess Talent is verkrijgbaar als ebook.
Het is de vertaling van ‘Schaaktalent ontwikkelen’.
Auteurs: IM Merijn van Delft en Karel van Delft. Voorwoord GM Artur Joesoepov.
Het is in pdf-formaat en je kunt het lezen via e-reader, PC, tablet en smartphone.
Zie www.chesstalent.com voor informatie en een video met toelichting van IM Merijn van Delft.
Het ebook kost 6 euro. Je kunt het via een Paypal-button op de site bestellen.
Je kunt ook 6 euro overmaken op NL58 RABO 0124 8474 20 t.n.v. KVDC o.v.v. ‘Ebook Developing Chess Talent.’ Stuur een email met emailadres naar karel@kvdc.nl en je krijgt het ebook per email.

Gratis download boekje 'Ik leer schaken'
www.schaakacademieapeldoorn.nl/zelf-leren-schaken
Leerlingen van Schaakacademie Apeldoorn leren via dit boekje de beginselen van het schaken.
Via de link vind je een preview van de gedrukte versie. Een pdf versie kun je gratis downloaden.

www.schaakacademieapeldoorn.nl

Compacte online training schaakpsychologie
Karel van Delft geeft een 'Compacte online training schaakpsychologie'.
Contact: karel@kvdc.nl of 06-22226928.
De training is individueel en bedoeld voor spelers (jeugd en volwassenen), trainers, coaches, organisatoren en ouders. Het betreft maatwerk: besproken onderwerpen hebben betrekking op vragen van de trainingsdeelnemer. Onderwerpen zijn onder meer trainen, leren, zelfmanagement, creativiteit, talentontwikkeling, communicatie, waarnemen, fysieke aspecten, didactiek en een schaakcultuur opbouwen.
De training bestaat uit twee uur Skypen en/of mailen over schaakpsychologische vragen (vanuit eigen ervaringen en/of n.a.v. documentatie). Persoonlijk contact is ook mogelijk.
Deelnemers krijgen documentatie:
- Ebook 'Schaaktalent ontwikkelen'
- PowerPoint lezing 'Schaaktalent' (565 sheets)
- Analysevragenlijst
- Artikel 'Het zeventiende schaakstuk'
- Coaching video lijst

De training kost 75 euro en is zowel in het Engels als in het Nederlands mogelijk.
Karel van Delft is psycholoog en KNSB-gediplomeerd schaaktrainer.
Hij heeft diverse boeken over schaakpsychologie geschreven. Zie previews: www.schaaktalent.nl.

Kalender en sites

KNSB: www.schaakbond.nl en www.schaken.nl
KNSB-kalender: https://schaakkalender.nl
KNSB-jeugdkalender: www.schaakbond.nl/jeugd/jeugdwedstrijdkalender
Jeugdschaak.nl www.jeugdschaak.nl
OSBO site: www.osbo.nl
OSBO-kalender: www.osbo.nl/kalender
OSBO-jeugdkalender 2018-2019
https://osbo.nl/jeugd/IJSCOkalender.html
IJSCO jeugdtoernooien kalender: http://osbo.nl/jeugd/IJSCOkalender.html
Bijzondere dagen en vakanties: http://feestdagen.nl
https://www.schoolvakanties-nederland.nl/schoolvakanties-2020.html

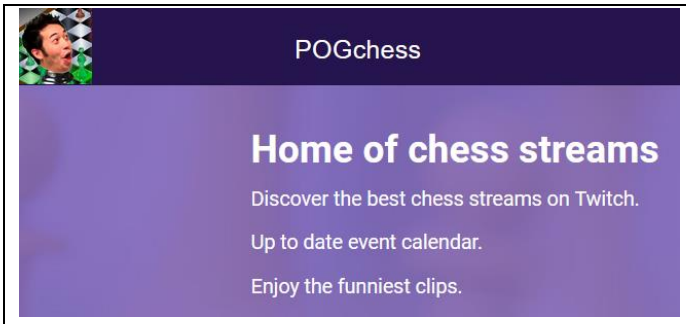

Max Warmerdam
xamax2000

GM Roeland Pruijssers
monkey_chess

Home | Events | News | Streamers | Clips | Contact

POGchess - overzicht van chess streams
https://pogchess.com
https://pogchess.com/contact: streams, nieuws, clips, events doorgeven.
https://pogchess.com/streamers: overzicht streamers.
POGchess is een initiatief van Lennart Ootes: https://lennartootes.com

Holland media combinatie | Reformatorisch Dagblad | De Telegraaf | AD | deVolkskrant | NRC HANDELSBLAD | nederlands dagblad

Wekelijks overzicht schaakrubrieken in kranten:
https://www.schaaksite.nl/category/kranten

Stichting Schaakweek
Stichting Schaakweek is een initiatief van IM Merijn van Delft.
De site bevat onder meer een wekelijks activiteitenoverzicht en een blog met foto's en kort nieuws.
www.schaakweek.nl

Apeldoornse schaaksites
Schaakstad Apeldoorn – MuConsult Apeldoorn www.schaakstad-apeldoorn.nl/blog
Schaakstad Apeldoorn jeugd www.schaakstad-apeldoorn.nl/jeugd
Schaakstad Apeldoorn Facebook www.facebook.com/schaakstadapeldoorn
Schaakstad Apeldoorn foto's https://plus.google.com/+schaakstad
Schaakstad Apeldoorn Twitter https://twitter.com/Schaakstad
Schaakstad Apeldoorn YouTube https://www.youtube.com/user/schaakstad/videos
Schaakstad Apeldoorn Instagram https://www.instagram.com/schaakstad_apeldoorn
Schaakstad Apeldoorn jeugd https://www.schaakstad-apeldoorn.nl/blog/jeugd
Schaakschool Het Bolwerk www.schaakacademieapeldoorn.nl/schaakschool-apeldoorn

Schoolschaakclub De Regenboog www.schakenregenboog.nl
Schoolschaakclub De Sjofar http://schaakclubdesjofar.nl
Schoolschaakclub De Schakel www.sv-deschakel.nl
Schoolschaakclub De Bundel www.obsdebundel.nl/ouder/schaakclub-de-pion
Schoolschaakclub De Zonnewende http://kbsdezonnewende.nl/ons-onderwijs/schaken
Apeldoornse scholencompetitie www.schoolschakenapeldoorn.nl
Apeldoornse Basisscholen Kampioenschap Schaken ABKS www.schoolschakenapeldoorn.nl
Schaken overdag Schaakstad Apeldoorn www.schaakstad-apeldoorn.nl/blog/schaken-overdag
Damesschaken www.ontmoetelkaarinapeldoorn.nl/activiteiten/detail/?id=871
Schaakweek Apeldoorn www.schaakweek.nl
Open NK G voor speciale doelgroepen
www.schaakstad-apeldoorn.nl/blog/open-nk-schaken-voor-speciale-doelgroepen
Schaakweek www.schaakweek.nl

Historie schaken in Apeldoorn – artikelen van Bert Baas
https://www.schaakstad-apeldoorn.nl/blog/clubinfo/historie-schaakstad-apeldoorn

Denksportcentrum Noord: http://denksportapeldoornnoord.nl/blog
Denksportcentrum Apeldoorn: www.denksportcentrumapeldoorn.nl

IM Stefan Kuipers
Twitch-kanaal www.twitch.tv/tricksonly
Twitch-uitzendingen www.twitch.tv/tricksonly/videos/all
YouTube-kanaal www.youtube.com/TricksOnly
Facebook-pagina www.facebook.com/TricksOnlyNL
Twitter-account https://twitter.com/TricksOnlyNL
Kroegloperstoernooien https://stickchess.com

IM Max Warmerdam
Twitch https://www.twitch.tv/xamax2000
Twitter: @max_warmerdam
Instagram: https://www.instagram.com/_maxwar

IM Arthur van de Oudeweetering
Twitter https://twitter.com/TUUR1

GM Roeland Pruijssers
Twitch-kanaal https://www.twitch.tv/monkey_chess

Jayden Breider
JB Blundervrij https://www.youtube.com/channel/UCsWvBEZgt1odPQr1q7FDiwQ

Karel van Delft
Schaakacademie Apeldoorn www.schaakacademieapeldoorn.nl
Schaaktalent www.schaaktalent.nl
Chesstalent www.chesstalent.com
Schaken en autisme www.schaken-en-autisme.nl
YouTube kanaal www.youtube.com/user/karelvandelft
Artikelen Max Euwe Centrum site www.maxeuwe.nl/index.php/activiteit/columns
Facebook groep Schaakpsychologie
Schaakacademie Apeldoorn heeft een Pinterest pagina met interessante schaaksites.
https://nl.pinterest.com/karel1718/schaakacademie-apeldoorn

Apeldoorn Apes:
Twitch account Apeldoorn Apes: www.twitch.tv/apeldoornapes
Twitter account: https://twitter.com/ApesApeldoorn

Fanclub: https://www.chess.com/club/apeldoorn-apes-fan-club
Facebook: https://www.facebook.com/ApeldoornApes/?modal=admin_todo_tour
Pro Chess League: https://www.prochessleague.com

Meer schaaksites
100 schaaksites: http://chess-links.org
Site Schaaktalent: www.schaaktalent.nl/index.php/links-naar-schaaksites

Nederlands
www.schaaksite.nl
www.schaaksite.nl/category/kranten
www.correspondentieschaken.nl
http://lennartootes.com
www.maxeuwe.nl
www.anishgiri.nl
www.stappenmethode.nl/nl/opgave.php
www.jeugdschaak.nl
www.probleemblad.nl
www.chessity.com
www.teamblitz.nl (NK snelschaken clubteams)
www.chessqueens.nl

FIDE, ECU
Europese schaakfederatie ECU https://www.europechess.org
Wereldschaakbond FIDE www.fide.com
Fide Chess in Education Commission http://edu.fide.com

Engels
www.chess24.com
www.chess.com, www.chess.com/tv
www.chesshistory.com/winter/index.html Chess Notes Edward Winter: historische informatie
www.chessbase.com
Chessbase handleiding Frans Peeters www.susendian.nl/chessbase15
Chessbase live: https://live.chessbase.com
Chessbase video's: https://videos.chessbase.com/index
Chessbase video's schema: https://videos.chessbase.com/live
Chessbase Twitch: www.twitch.tv/chessbaselive
Chessbase Twitch eerdere uitzendingen: https://www.twitch.tv/chessbaselive/videos
http://en.playchess.com
http://play.chessbase.com
https://live.followchess.com
https://chessbase.in
https://videos.chessbase.com/index
https://www.apronus.com/chess
www.chessplus.net
www.chessgames.com
www.sipkeernst.com
www.chess.co.uk
http://chesstempo.com
http://susanpolgar.blogspot.nl
www.chessvibes.com
www.blackandwhiteindia.com
www.chessable.com
http://www.chesshistory.com/winter/index.html
www.kingpinchess.net/author/jonathan

http://theweekinchess.com (pgn's van partijen downloaden)
https://www.chess-site.com
First Saturday (Hongarije): www.firstsaturday.hu
Four Nations Chess League https://www.4ncl.co.uk
Chessmatec: www.chessmatec.com en https://www.altermanchess.net/---c1qq3
Internationale correspondentieschaakbond: https://www.iccf.com
Antonio Radic (Agadmator): www.youtube.com/channel/UCL5YbN5WLFD8dLIegT5QAbA
Kanaal ChessTalk: https://www.youtube.com/channel/UC6HDXr-sNPnWLF_Q-y3KduA
Juga Chess Artist: https://www.jugamusica.com
ChessTech www.chesstech.org
Chess Federation of Russia: https://ruchess.ru/en
US Chess Federation: https://new.uschess.org/home

Duits
GM Artur Joesoepov http://www.jussupow.de
HSK 1830 https://hsk1830.de
https://schachbundesliga.de
https://www.facebook.com/chessemy (Deine Schachakademie met GM Ilja Zaragatski)
https://karlonline.org
https://www.deutsche-schachjugend.de
https://schachtraining.de (gratis trainingsmateriaal)
https://chess.mulder.at Chess Unlimited Kineke Mulder

België
https://www.frbe-kbsb.be/index.php/nl/interclubs-nl/2018-2019 (interclubs agenda onderaan pagina) https://www.frbe-kbsb.be/index.php/nl

Spanje
https://clubdeajedrezmagicdeportivosocial.es
https://clubdeajedrezmagicdeportivosocial.es/revista-ajedrez-social-y-terapeutico (magazine)
https://clubdeajedrezmagicdeportivosocial.es/descargas-revista-ast (overzicht downloads magazine)

Italië
http://www.scacchiascuola.it

Eindspelstudies
ARVES www.arves.org
YACPDB www.yacpdb.org
IM Michael Pasman: www.chesspm.com
GM Yochanan Afek: http://afekchess.com

Probleemschaak
Schwalbe https://pdb.dieschwalbe.de en Probleemblad www.probleemblad.nl

Schaakwinkels
www.debestezet.nl/catalog
https://www.schaakengo.nl
https://www.newinchess.com
https://www.schaakbond-winkel.nl
www.digitalgametechnology.com
www.schaakboek.nl (tweedehands)
https://www.raindroptime.com